Äripäev

Puhkepäev

Nädalalõpulisa nr 43 (341) 4. november 2005



Austraalial on punane süda

Austraalias keset inimtühja punast kõrbe asub suur punane kalju – Uluru. **lk 12–13**

Turistide laager Uluru mäe lähedal.

Parima kvaliteediga leviala

emt

Esimesena kohal!

Mobiilside uus põlvkond 3G on saabunud.

Kõik, mida mobiilikasutajad on aastakümne jooksul soovinud – kiirus, põnevus ja nutikad lahendused on nüüdsest Sinu taskus.

EMT 3G võrgus saad teha videokõnesid, vaadata telesaateid Sulle sobival ajal ning surfata internetis peaaegu ADSL-i kiirusega. Loomulikult pakume Sulle ka juba tuttavaid teenuseid veelgi parema kvaliteediga!

Eesti esimene 3G võrk ootab Sind.



www.emt.ee

3G teenuste kasutamiseks on Sulle vajalik 3G telefon, millega saad kasutada nii 3G kui GSM võrku. 3G telefon valib ise automaatselt parima saadaoleva võrgu. SIM-kaarti välja vahetama ei pea. EMT 3G võrk on avatud kõikidele EMT klientidele. Lisainfo www.emt.ee

VOLVO
for life



VOLVO XC70 JA VOLVO XC90

LAS KALLAB TAEVAST...

SÜGISENE LOODUS JA TUNDMATA RAJAD KUTSUVAD SIND ENNAST AVASTAMA. VOLVO XC70 JA XC90 JÕULINE, ELEKTROONILINE AWD NELJARATTAVEDU JA TRACS VEOJÕU KONTROLLSEADE MUUDAVAD LÄBITAVAKS KÕIGE KARMIMADKI TEED. SÜSTEEMI EELISED TÕUSEVAD ERITI ESILE JUST MÄRJAL JA LIBEDAL TEEKATTEL. **SÜGISELE VASTU AADRESSIL WWW.INFOAUTO.EE**



Volvo XC70 keskmine kütusekulu 7,6-11,1 l/100 km; heitmed 201-270 CO_2 g/km
Volvo XC90 keskmine kütusekulu 8,2-13,5 l/100 km; heitmed 217-322 CO_2 g/km

SESOONSED SOODUSHINNAD!

Pakkumiste tingimustega tutvu aadressil www.infoauto.ee

VOLVO XC70 ALATES 535 000.-
VOLVO XC90 ALATES 599 000.-

INFO-AUTO

TALLINN: PÄRNU MNT. 232, TEL. 6 710 020, VOLVO@INFOAUTO.EE **TARTU:** TURU 1, TEL. (7) 371 890, TARTU@INFOAUTO.EE **PÄRNU:** TALLINNA MNT. 89A, TEL. (44) 72 750, PARNU@INFOAUTO.EE **WWW.INFOAUTO.EE**

Saksa ja austria dokumentaalfilmi rosinad Sõpruses

Tuleval nädalal saab oma filmielamuste pagasit suurendada kinos Sõprus, kus alates esmaspäevast linastub Saksa ja Austria dokumentaalfilmiprogramm "Armastusest rahva vastu".

Christel Karits
christel.karits@aripaev.ee

"Tegu on väga suurepärase valikuga," kinnitab filmiprogrammi koostaja Heli Meisterson Goethe-Instituudist. "Vaatajani jõuavad erinevaid ajastuid kajastavad rosinad."

Nii dokumentaalžanris kui ka mängufilmide osas käsitlevad mitmed uutest rahvusvaheliselt edukatest saksa filmidest ajaloolisi teemasid. Ehk on see muuhulgas põhjustatud 60 aasta möödumisest Teise maailmasõja lõppemisest.

Programmile annab esmaspäeva õhtul avalöögi režissöör Lutz Hachmeisteri "Goebbelsi eksperiment". Kuna tegu on väga kurioosse persooniga, on see dokumentaalfilm esile kutsunud vastakaid arvamusi nii publiku kui ka kriitikute hulgas.

"Film põhineb Goebbelsi päevikutel. Teksti esitatakse suhteliselt kuivalt ja kohati on see banaalne ja räige. Näib, nagu oleks jalutuskäigul, kus sulle loetakse õhtujuttu. Samas on tegu kohutavaid asju korda saatnud propagandaministriga," avab Meisterson tausta. "Tekib küsimus, kas see on filmi kvaliteet või puudujääk."

Kronoloogiliselt järgmisena linastub teisipäeval film Hitleri sekretärist Traudl Jungest pealkirjaga "Pimesi. Hitleri sekretär".

Publik mäletab kindlasti Hitleri viimastest päevadest jutustavat filmi "Allakäik", mis põhineb Traudl Junge mälestustel ja mida raamisid dokkaadrid just Traudl Jungest.

Junge ise räägib oma loo nüüd Sõpruses linastuvas dokumentaalfilmis, milles ta annab enda toonastele valikutele hinnangu läbi eakaaslase Sophie Scholli näite. Kokkusattumusena saab sõpruses näha ka mängufilmi "Sophie Scholl – viimased päevad", mis tunnistati Saksamaa selle aasta parimaks filmiks.

"Meie programm käsitleb ka vasakpoolse terrorirühmituse RAF tegevust, näitab tavaliste inimeste elulugusid ajaloo käänakute vahel ja küsib, kus võiks subjektiivselt ja objektiivselt lähenedes asuda uue Euroopa keskpunkt.

Eestis on viimasel ajal räägitud palju kommunistlikust minevikust.

Film "Armastusest rahva vastu" näitab endise DDRi riikliku julgeoleku süsteemi ja ideoloogia taustu," tutvustab Heli Meisterson.



"Goebbelsi eksperiment"

Joseph Goebbels, natsi-Saksamaa propagandaminister, saab filmis läbi oma päevikute isiklikult sõna. Goebbelsi mõtteid illustreerivad seni avaldamata arhiivikaadrid. Vaataja saab ettekujutuse Goebbelsi lapsepõlvest ja elust kuni 1945. aastani, tema psüühikast ning sellest, mis tegi ta ühtaegu nii köitvaks kui ka vastuoluliseks isiksuseks.

- **"Das Goebbels-Experiment"**, Saksamaa 2005
- Režissöör Lutz Hachmeister
- Filmi pikkus 107 minutit
- 07.11. kl 19.30

"Die Mitte – Keskpunkt"

Kus asub Euroopa keskpunkt? Režissöör Stanislaw Mucha külastas 12 paika Saksamaa ja Ukraina vahel, et näidata erinevaid võimalusi. Kohalikega vesteldes saab selgeks, et Euroopa on kaheks jagunenud: ühelt poolt riigid, kus elukorraldus kulgeb kindlalt ja reeglipäraselt, teisalt eksisteerib aga ka vaene ja pessimistlik Euroopa, kus elanikel on hirm tuleviku ees.

- **"Die Mitte"**, Saksamaa 2003
- Režissöör Stanislaw Mucha
- Filmi pikkus 90 minutit
- 11.11. kl 19.30

"Move!"

Kolm tüdrukut, kes tegelevad videokunstiga ning ühe hip-hop-bändi liikmed, kes otsivad eeskujusid tervest maailmast. Nad räägivad erinevaid keeli, neil on erinev nahavärv ja on siiski kõik ühe riigi kodanikud. Nad elavad multikultuurset elu, mis laseb hoomata tulevast Euroopat.

Näidatakse nende argipäeva, loomingulisi püüdlusi ning suhtumist poliitilisse keskkonda, mis toetab üha vähem kultuuri ja kus isiklik vabadus koomale tõmbub.

- **"Move!"**, Austria 2003
- Režissöör Nicki List
- Filmi pikkus 90 minutit
- 12.11. kl 19.30

"Black Box BRD"

Alfred Herrhausen, endine Saksa Keskpanga juhatuse esindaja ja Wolfgang Grams, RAFi (Punaarmee Fraktsioon) oletatav liige: üks kodanlikku päritolu edukas mänedžer ning teine sõjaka vasakpoolse terrorirühmituse esindaja, üks tapeti 1989. aastal RAFi atendaadikatsel, teine sai neli aastat hiljem politseiga peetud tulevahetuses surmava tabamuse. Läbi lähedaste teekaaslaste mälestuste ja kirjelduste suhestuvad nende surnud isikute erinevad elukäigud ning tulevad esile näited vastandlikust poliitilisest tegevusest.

- **"Black Box BRD"**, Saksamaa 2000
- Režissöör Andreas Veiel
- Filmi pikkus 100 minutit
- 10.11. kl 19.30

"Armastusest rahva vastu"

Veebruar 1990: likvideeritakse endise Saksa Demokraatliku Vabariigi (SDV) Riikliku Julgeoleku Ministeerium. Major S oli üks selle ministeeriumi ohvitseridest, kes töötas 20 aastat truult režiimi heaks. Viimasel tööpäeval kukub maailm tema jaoks kokku... Ta räägib oma elust ja argipäevast Stasi juures. Tema jutustus ja erinevate SDV ametkondade arhiivimaterjalide valik annavad pildi SDV 40-aastasest ajaloost.

- **"Aus Liebe zum Volk"**, Saksamaa 2004
- Režissöörid Eyal Sivan, Audrey Maurion
- Filmi pikkus 93 minutit
- 09.11. kl 19.30

Kaadrid filmidest

fookuses

Armastusest rahva vastu
Inimesed ajaloo pöördepunktides.
Saksa ja austria dokumentaalfilmiprogramm.

- **koht**: kino "Sõprus"
- **aeg**: 07.11–12.11 kl 19.30
- **pilet:** 50 kr, õpilastele, tudengitele ja pensionäridele 30 kr

"Pimesi. Hitleri sekretär"

Traudl Junge oli alates 1943. aastast Adolf Hiltleri erasekretär ning tal oli otsene juurdepääs võimukeskusele. Selles filmis räägib ta esimest korda avalikult oma elust, mälestustest ja juhustest, mis viisid ta lõpuks Adolf Hitleri lähikondlaste ringi.

- Filmi näidatakse Austria saatkonna toetusel.
- **"Im toten Winkel – Hitlers Sekretärin"**, Austria 2002
- Režissöörid André Heller, Othmar Schmiderer
- Filmi pikkus 90 minutit
- 08.11. kl 19.30

tasub minna

Kino

“Armastusest rahva vastu. Saksa ja austria dokumentaalfilmiprogramm kinos “Sõprus” 7. kuni 12. novembrini.

“Goebbelsi eksperiment” ja “Pimesi. Hitleri sekretär”.

Kontsert

Anne Adamsi ja Jaan Söödi kontserttuur, mis on jätkuks pikka aega kestnud koostööle. Käesolev kontsert ongi nostalgilise alatooniga muusikaõhtu, milles esitatakse paremikku eelnevas koostöös valminud loomingust. 9. novembril Elva kultuurikeskuses, 10. novembril Mustpeade Majas, 11. novembril Pärnu Endlas, 16. novembril TÜ Ajaloomuuseumi Valges saalis ja 17. novembril Põlva Kultuurikeskuses.

toimetuste vahele

Mardihanest ja santimisest

Kõigepealt tuleb leida turult või poeletilt hani. Vajadusel ta puhastada ja kõrvetada. Kui tegu on külmutatud linnuga, siis eelnevalt sulatada.

Seejärel tuleks hani seest hõõruda soolaga ning täita õunte ja ploomidega. Edasi õmmelda linnu kõhuava kinni, siduda jalad, tiivad ning kael kere vastu.

Siis tõsta hani vähese kuuma veega praepannile ja asetada ahju küpsema.

Enne pruunistumist peaks teda pealt soolaga üle raputama ja määrima hapukoorega. Küpsetamise ajal tuleks lindu kasta korduvalt praeleemega.

Hani küpseb veidi üle kahe tunni.

Soovitav oleks kogu see toiming ette võtta mardipäeval, pärast seda, kui eelmisel õhtul käidud sõpru üllatamas ja neile, nagu viimasel ajal kombeks, näiteks head rahaõnne soovimas.

Sel aastal on kõik justkui iseenesest paika loksunud. Suur Halloweeni buum on märkamatult mööda läinud ja miks mitte siis oma rahva vanad tavad taas au sisse tõsta?

Mulle meenub pilt keskkooliajast. See oli vist vaheaja viimane õhtu, kui peaaegu terve klassiga koolimaja lähedal bussipeatuses kokku saime, kaasas suure ruudulise kohvritäis vanu riideid ja kitarr. Kaltsud ümber vedanud ja maskid pähe maalinud, asusime teele. Väheste õpetajate uksele jäi sel õhtul koputamata. Pärast läksime klassijuhataja juurde saaki üle lugema. Õpetaja oli keetnud suure potitäie seljankat.

Ma ei tea, aga mul on tunne, et üle hulga aja võiks taas halli sügisõhtusse värvi tuua ja mardilaupäeval mõne sõbra uksele tavatus vormis ja väljanägemises koputada. Ja millegipärast usun, et ma ei pea haneks jäämist kartma.



Christel Karits
toimetaja

Murenemine Draamateatris



Ülle Kaljuste loob laval tüübi, mis küll elab, aga mureneb iga järgmise hetkega.

Foto: Eesti Draamateater

Eesti Draamateatri Maalisaalis esietendus 28. oktoobril Geraldine Arone'i kirjutatud lugu “Minu oivaline lahutus”. Jah tõesti – oivaline lahutus.

Ülle Kaljuste, seismas Draamateatri jupiteride valguses, suus inglannast draamakirjaniku sõnad, võttis mind sõnatuks. Ja mitte pieteedist teatri vastu, et etenduse ajal ei lärmata, ehkki just selle etenduse formaat oleks seda ju lubanud, võib-olla isegi nõudnud.

See sõnatus oli kusagil kaugemal. Sõnatus jäi nendesse statistikaameti või perekonnaseisubüroo failidesse, kus on kirjas numbrid lahutuste arvude kohta Eestis. Kui palju seda statistikat nüüd oligi? Et neljast abielust lahutatakse kolm? Olgu. Ah soo, vabaabielusid see number ei puudutagi? … Puhast ängi tundes tõusevad kõik ihukarvad 90kraadise nurga alla.

Keskealine naine püüab üle saada lahutusest, üksijäämisest. (No jah, küünikute rahustuseks, tõesti, talle jäi ju ka tema koer ja mõneks ajaks ka ema!) Ülle Kaljuste mängitud tegelaskuju uppumine kurbusse ja eneseõigustusse, läbi pingutatult koomiliste finesside on värinateni valus vaatepilt.

Et ebamugavusvärinaid peletada, tuletan enesele saalis meelde kaks lugu, keskaegsest Tallinnast, ajaloolastelt kuulldud. Lood naistest ja meestest, kes jäänud vahele truudusemurdmisega. Nimelt oli selliste jaoks kaks reeglit, üks ülikkonna tarbeks, ülalinnas. Nende reegel eeldas, et abielu petnud mees visatakse müüridelt vallikraavi. Kui jääb ellu, on kõik hästi. Kui ei, siis ka. Sai maistest vaevadest lahti.

Teine reegel kehtis all-linna rahva jaoks. Nimelt viidi patustanud ja sellelt tabatud paarikene raekoja platsile, kus siis mehel-naisel tulnud ringiratast kõndida. Kõndida nii, et naine meest peenistpidi enese järel veab. Mõlemad sündmused on dokumentaalselt fikseeritud.

Ma ei oska tõesti öelda, kui palju sellel ajal lahutusi oli. Ma ei oska öelda, kui sageli toimus nn abielurikkumisi. Ja mis põhiline, visaku esimesena kivi see, kes täna patust puhas on!

Aga miski on ikkagi kaotsiläinud. Liiga palju on Eestis valesti läinud lugusid. Kas on selles süüdi kasvavad hinnad (keskajal olid stabiilsuse huvides hinnad linnas karmi kontrolli all, pigem müüdi pisem leivapäts, aga hind ei tohtinud muutuda) ja kiiresti teisenev elulaad või hoopis taevaste jõudude sekkumine aatomitasandil, igal juhul on selge, et lahutuste hull arv räägib millestki muust kui tervest ühiskondlikust organismist.

elamus

Muidugi saan ma aru Geraldine Arone ambitsioonist teha oma tegelase lahutusajast koomiline lavatükk. Kumb ajend peamine on, kas koomilise vormi raviv toime või võimalik suurem honorar, ma tõesti ei tea. Aga Draamateatri laval mõjub see võltsoptimismina.

Alati jääb muidugi võimalus, et ma vaatajana ei hammustanud mulle heidetud ketti lihtsalt läbi. Ehk olid poolkoomilised ja natukene totakad episoodilahendused taotluslikud. Endast väljas inimene käitubki ju imelikult. Tema otsused on kantud nendest kirglistest semistest vihasööstudest, mida võime aimata, aga lõpuni teada siiski ei saa. Ehk tõesti. Aga pärast etenduse lõppu tundus mulle, et Arone tekst oleks Kaie Mihkelsoni lavastuses võinud jäädagi niisama traagiliseks, kui ta sisemiselt kõlas. Ilma enesepettuseta, et selles miskit oivalist on. No ei ole ju!

Niisiis. Ülle Kaljuste on hea ja läheb veel paremaks. Mina ostaksin pileti viiendale etendusele. Nalja ma väga ei ootaks. Kui saab, on hästi, kui ei, siis lõikas kümnesse. Kõige halvem on, kui lubatakse nalja, aga seda ei saa. **Urmas Vaino**





teater kuni 10.11.

Eesti Draamateater
04.11. kl 19 **"Push up"**
04.11. kl 19 **"Othello"**
05.11. kl 19 **"Naine mustas"**
05.11. kl 19 **"Kõik armastavad"**
05.11. kl 19 **"Minu oivaline lahutus"**
06.11. kl 12 **"Kunksmoor ja kapten Trumm"**
06.11. kl 19 **"Õmblejannad"**
06.11. kl 19 **"Savonarola tuleriit"**
06.11. kl 19 **"Minu oivaline lahutus"**
08.11. kl 19 **"Juhus on pime"**
08.11. kl 19 **"Surm ja tütarlaps"**
08.11. kl 19 **"Minu oivaline lahutus"**
09.11. kl 19 **"Kevade"**
09.11. kl 19 **"Õmblejannad"**
09.11. kl 19 **"Aabitsa kukk"**
10.11. kl 17 **"Push up"**
10.11. kl 19 **"Eesti matus"**
10.11. kl 19 **"Minu oivaline lahutus"**
Pärnu mnt 5, Tallinn

Estonia
Estonia pst 4, Tallinn

Endla
04.11. kl 19 **"Linda tahab lahutada"**
05.11. kl 12 **"Robot Robi"**
05.11. kl 19 **"Piibel kahe tunniga"**
09.11. kl 19 **"Agnes"**
10.11. kl 19 **"Martini ja Mary lugu"**
Keskväljak 1, Pärnu

Kuressaare Linnateater
Tallinna 20, Kuressaare

Nukuteater
04.11. kl 11 **"Memme musi"**
05.11. kl 12 **"Memme musi"**
06.11. kl 11 **"Vares Villem. Reis maailma otsa ja tagasi"**
06.11. kl 12 **"Memme musi"**
09.11. kl 11 **"Vapper keefir"**
10.11. kl 11 **"Vapper keefir"**
Lai 1, Tallinn

Rakvere teater
04.11. kl 19 **"Kaduviku riik"**
04.11. kl 19 **"Boob teab"** Endla Küün
07.11. kl 13 **"Pipi Pikksukk"**
07.11. kl 19 **"Reedel ja alati"** Jõhvi Kontserdimaja
08.11. kl 19 **"Reedel ja alati"** Järva-Jaani kultuurimaja
08.11. kl 19 **"Lollid"**
09.11. kl 19 **"Kaduviku riik"**
10.11. kl 19 **"Boob teab"**
Kreutzwaldi 2a, Rakvere

Pärimusteater Loomine
07.11. kl 19 **"Lemminkäinen – Mäng Kalevala teemal"** Teater NO99
08.11. kl 19 **"Lemminkäinen – Mäng Kalevala teemal"** Teater NO99
J. Vilmsi 55, Tallinn

Continental Breakfest toidab meeli

festival

Kolmapäeval algas Tallinnas seniolematu Nu Perfomance Festival üldpealkirjaga "Continental Breakfest", mis viib vaataja uitama teatri, kujutava- ja *performance*'i-kunsti, (pop)muusika ning kaasaegse tantsu vahemaastikele.

"See on defineerimatu, amorfne ning dünaamiline ala, kus põimuvad erinevad arusaamad kultuurist, kultuuriliikidest ja tehnikatest. Tekivad hübriidsed vormid ning luuakse uusi autoripositsioone," kirjutab ürituse tutvustuses Tallinna Kunstihoone kuraator Anders Härm.

"Etendused peaks pakkuma huvi kõigile avatud mõtte ja silmaringiga inimestele," ütles Kanuti Gildi Saali kuraator Priit Raud, üks ürituse korraldajaid. Tema sõnul manavad etendused vaataja silme ette pilte elu erinevatest keerdkäikudest ning kasutavad selleks kunstivormi, mis ühendab endas "jumal teab mitut tavapärast kunstiliiki". Isegi professor Kim Veltmani maailmaklassi loeng erineb tema hinnangul tavalisest, sest kasutusel on väga palju visuaalset näidismaterjali.

Festivalil esinevad kunstnikud on äärmiselt erineva taustaga, kuid kõik on kandnud oma loomingulise tegevuse mitmele väljale ja laenavad oma töömeetodid erinevatest tööriistakastidest.

Seekord on korraldajad tõsisemalt mõelnud ka otse töölt tulevale külastajale ja tema võib-olla korisema kippuvale kõhule. Nimelt saab Kanuti Gildi saali baarist osta Continental Breakfesti omletti, et enne vaimu toitmist ka maine nälg kustutada.


Cob Squad tuleb etendusega "Super Night Shot". Foto: Priit Raud

NU Performance Festivali korraldavad üheskoos Tallinna Kunstihoone ja Kanuti Gildi Saal. Ürituse põhirõhk on asetatud Kanuti Gildi Saalile, kuid väiksemad satelliitüritused toimuvad ka Tallinna Kunstihoones ja Tallinna Linnagaleriis ning kindlasti kanduvad mitmed *performance*'id juba oma iseloomu tõttu üle ka mujale Tallinna linnaruumi.

Continental Breakfast on ühtlasi ka üleeuroopaline erinevate kultuuriinstitutsioonide foorum, mis loodi 2003. aastal Veneetsias. Sama nime all korraldatakse 2004. aasta sügisest kuni 2006. aastani erinevaid üritusi Euroopa linnades. NU Performance Festival on Tallinna üritus Continental Breakfasti võrgustiku raames.

Ülle Hallik, Eesti Raadio

Continental Breakfast Tallinn Nu Performance festival
Kanuti Gildi saalis
kuni 21.11.
Põhjaliku ülevaate iga esineja kohta leiab internetist aadressil www.saal.ee.

Salong-Teater
04.11. kl 19 **"Päevapiltnik"** Kullamaa kultuurimajas
05.11. kl 13 **"Päevapiltnik"** Tõrva Kirik-Kammersaalis
05.11. kl 19 **"Päevapiltnik"** Otepää kultuurikeskuses
06.11. kl 19 **"Päevapiltnik"** Kambja põhikooli saalis
08.11. kl 19 **"Päevapiltnik"** Vastse-Kuuste kultuurimajas
09.11. kl 19 **"Päevapiltnik"** Narva kultuurikeskuses "Rugodiv"
10.11. kl 19 **"Päevapiltnik"** Värska kultuurikeskuses
Kaarli pst 9, Tallinn

Tallinna Linnateater
04.11. kl 18 **"Eesti teatri laulud"**
04.11. kl 18 **"Sild"**
05.11. kl 19 **"Naeruta paik"** Hobuveski
07.11. kl 19 **"Naeruta paik"** Hobuveski
07.11. kl 19 **"Et keegi mind valvaks"**
Köismäe torn
07.11. kl 19 **"Ay, Carmela!"** Vanemuise väike maja
08.11. kl 18 **"Tõestus"**
08.11. kl 18 **"Isad ja pojad"**
09.11. kl 18 **"Tõestus"**
09.11. kl 18 **"Isad ja pojad"**
10.11. kl 18 **"Sild"**
10.11. kl 19 **"Vincent"** Hobuveskis
Lai 23, Tallinn

Teater NO99
04.11. kl 19 **"Padjamees"**
05.11. kl 19 **"Inimese teekond"**
Sakala 3, Tallinn

Theatrum
Vene 14, Tallinn

Ugala
04.11. kl 19 **"Lõõmav pimedus"**
05.11. kl 18 **"Lõika maha ja lase jalga"**
07.11. kl 19 **"Õnnetunne"** Võru kultuurimaja Kannel
08.11. kl 18 **"Aarete saar"**
09.11. kl 19 **"Lõika maha ja lase jalga"** Keila kultuurikeskus
10.11. kl 19 **"Õnnetunne"** Tamsalu kultuurimaja
Vaksali 7, Viljandi

Vana Baskini teater
05.11. kl 20 **"Viimane sent"** Salme kultuurikeskus
06.11. kl 19 **"Pentsik pere"** Pärnu teater "Endla"
07.11. kl 19 **"Mul tuli idee!"** Sütiste Maja (Mustamäel, Sütiste tee 21)
08.11. kl 19 **"Tüütu tüüp"** Põltsamaa kultuurimaja
Tartu mnt 55/59, Tallinn

Vanemuine
04.11. kl 19 **"Mesimees"**
05.11. kl 12 **"West Side Story"**
05.11. kl 19 **"West Side Story"**
06.11. kl 14 **"Suur Kuri Hunt"**
06.11. kl 16 **"Suveöö unenägu"**
07.11. kl 12 **"Suur Kuri Hunt"** Eesti Draamateatris
07.11. kl 18 **"Suur Kuri Hunt"** Eesti Draamateatris
08.11. kl 19 **"Salemi nõiad"** Sadamateatris
09.11. kl 18 **"Adolf"** Tartus Püssirohukeldris
09.11. kl 19 **"Ah, ilma naisteta..."**
09.11. kl 19 **"Veronika otsustab surra"** Sadamateatris
10.11. kl 19 **"Võluflööt"**
10.11. kl 19 **"Lendas üle käopesa"**
Vanemuise 6, Tartu

VAT teater
04.11. kl 13 **"Pal-tänava poisid"** Valga kultuurikeskuses
07.11. kl 16 **"Kick & rush!"** Tallinna Kunstihoones
08.11. kl 10 **"Ats ja Pille-Riin"** Rahvusraamatukogu teatrisaalis
08.11. kl 16 **"Kick & rush!"** Kunstihoones
09.11. kl 10 **"Ats ja Pille-Riin"** Rahvusraamatukogu teatrisaalis
09.11. kl 15 **"Torm"**
10.11. kl 13 **"Pal-tänava poisid"** Võru kultuurikeskuses Kannel
Tõnismägi 2, Tallinn

Vene teater
Vabaduse väljak 5, Tallinn

Von Krahli teater
05.11. kl 19 **"Jänese aasta"**
06.11. kl 19 **"Jänese aasta"**
08.11. kl 19 **"Jänese aasta"**
09.11. kl 19 **"Jänese aasta"**
10.11. kl 19 **"Jänese aasta"**
Rataskaevu 10, Tallinn







plaat



★★★

★★★

Robbie Williams
Intensive Care (Chrysalis)
The Cardigans
Super Extra (Universal)
www.robbiewilliams.com
www.cardigans.com

Kohtumine tuttavaga

■ On ajad! Väga tugevad tegijad annavad plaadid välja ja kumbki ei vaja isegi lähemat tutvustust. Tuntud headus pole siin sõimusõna.

Muusikatulv üldiselt on aga nii intensiivne, et selles silmapaistev olla pole kerge isegi sellise suurusjärgu tegijatel.

Võiks ju. Arvestades seda, et RW põhihittide kaasautor Guy Chambers tegeleb nüüd B-kategooria tähtedega ja uue sõbra Stephen Duffy potensiaalis ei saanud kindel olla. Muutus on toimunud ja tänase seisuga on uuenenud Robbie harjumatu. Pakkudes otsast lõpuni kena meelelahutust on kusagil albumi loomise käigus kadunud too metsik elajas, kes kogu raha eest korralikku tsirkust tegi. Põnevaim RW moment on ainult Tripping singlile jõudnud futukatsetus "Meet The Stars".

Suuri muutusi ei paku ka The Cardigansi disainer-*indie*, aga nende õlitamata masinavärk on tänu Nina Perssoni persoonile jätkusuutlik. Esimese kuulamise vaimustus lahjenes kahjuks kordusüritustel ja seepärast julgen vaid fännidele soovitada. Rõõmsamad uudised loodetavasti järgmisel nädalal. **Lennart Beat**



Ühena kahest itaallannast näeb ja kuuleb sopran Cristina Barbierit, kes 1992. aastal võitis Luciano Pavarotti nimelise rahvusvahelise vokalistide konkursi Prahas. Foto: Eesti Kontsert

Galakontsert ilusate laulude meistritelt

nädala kontsert

■ Homme saab Estonia kontserdisaalis kuulda kauni laulu parimaid näiteid, kui dirigent Andres Mustoneni lavapartneriteks on kaks võluvat itaallannat – sopran Cristina Barbieri ja metsosopran Gabriella Colecchia.

Andres Mustonen üllatab ikka ja jälle oma laia haarde ja uute, huvitavate kooslustega. Tema spontaanne ja elav musitseerimine köidab nii meie oma muusikuid kui ka värvikaid artiste mujalt.

Sopran Cristina Barbieri võitis 1992. aastal Luciano Pavarotti nimelise rahvusvahelise vokalistide konkursi Philadelphias. 1994. aastal oli ta parimate hulgas Placido Domingo "Operalia" konkursil Mexico Citys.

Barbieri on laulnud kandvaid sopranipartiisid kõikjal Itaalias, aga ka Monte Carlo, Philadelphia ja Baltimore'i Ooperites, Vallooni Kuninglikus Ooperis, Reimsi Grand Operas, Walesi Rahvusooperis Cardiffis, kontsertettekannetel Müncheni Filharmoonikutega ja Concertgebouw-orkestriga.

Metsosopran Gabriella Colecchia teed juhtivatesse ooperiteatritesse sillutasid võidud selsamal Luciano Pavarotti nimelisel konkursi Philadelphias (1995) ning rahvusvahelisel Toti dal Monte nimelisel konkursil Trevisos (1996). 1996. aastal autasustasid Luciano Pavarotti ja Claudio Abbado teda "Amadeuse" preemiaga ning 2004. aastal pälvis ta "Gigli" auhinna Beniaminio Gigli Ühingu poolt. Gabriella Colecchia on suurepärane 19. sajandi muusika interpreet, kuid laulnud ka mitmes 20. sajandi ooperis.

Naapollanna ja mitmekülgse artistina on ta muu hulgas pühendunud naapoli muusikale. Ta on esinenud Genua, Napoli, Palermo, Padua jt itaalia teatrites, samuti Monte Carlo Ooperis, Dresdeni Semperoperis, Viini kammerooperis, Wexfordi festivalil. Colecchia on plaadistanud koos Londoni Filharmoonikutega ning avaldanud ka soolo-džässiplaadi.

Koos Pärnu Linnaorkestriga esitavad itaallannad graatsilisi meloodiaid itaalia *bel canto* ehk ilusa laulu meistreilt. Rossini, Donizetti, Bellini, Verdi, Mascagni ja Puccini ooperimuusika kõrval kõlavad ka mõned tuntud itaalia laulud Caruso ja Pavarotti repertuaarist.

Kersti Inno, Klassikaraadio

Bel canto gala
Cristina Barbieri (sopran, Itaalia)
Gabriella Colecchia (metsosopran, Itaalia)
Pärnu Linnaorkester, dirigent Andres Mustonen
Estonia kontserdisaalis 05.11. kl 19
pilet 150 kr



SEB EESTI ÜHISPANK Lipton LEXUS PHILIPS

TAM alustab juubeliüritustega liinil Tallinn-Sillamäe-Tartu-Kuressaare-Tallinn

■ Tehnikaülikooli Akadeemilise Meeskoori 60 a juubeli üritused on käivitunud täie hooga.

Täna algab koori juubeliturnee "60 detsibelli", mis viib TAMi ka Tallinnast kaugemale. Avalöögile Sillamäel järgneb homme kontsert Tartus.

Seekordsele Eesti-tuurile tõmmatakse joon alla 20. novembril Saaremaal ning sarjale pannakse punkt kahe kontserdiga Tallinnas Estonia kontserdisaalis 14. ja 17. detsembril. 8. detsembril leiab Tallinnas aset konverents "Eesti koorilaul uuel aastatuhandel".

Kõik väljaspool Tallinna toimuvad kontserdid toimuvad koostöös kohalike kooridega.

"Tartus astume üles koos Tartu Akadeemilise Meeskoori, Tartu Ülikooli Akadeemilise Naiskoori ning naiskooriga Emajõe Laulikud. Sillamäel teeme koostööd kooriga "Hor ljubitelei pesni", Kuressaares koolitame aga järelkasvu, kohtudes Saaremaa Poistekooriga," ütles Tehnikaülikooli Akadeemilise Meeskoori välisminister Tõnu Ojala.

Eile avati aga meeskoori juubelinäitus TTÜ peahoones. Õhtul esitles koor "Sõpruse" kinos oma juubeli-CDd "60 aastat Tehnikaülikooli Akadeemilist Meeskoori" ja -raamatut "TAM 60" ning esilinastus film "Presentaatorid". "Presentaatorid" on kiire ja kaasaegse pildikeelega 55minutiline portreefilm Tehnikaülikooli Akadeemilisest Meeskoorist, mille režissöör on Oudekki Loone. ETV eetris näidatakse "Presentaatoreid" laupäeval, 5. novembril kell 19.

Juubelihooajale paneb võimsa punkti koori 2006. aasta märtsis aset leidev kontsertreis Lõuna-Aafrika Vabariiki. See on loogiliseks jätkuks koori senistele pikematele välisõitudele: 1998. aasta Austraalia ja Uus-Meremaa, 2000. aasta USA ja Kanada ning 2002. aasta Korea reisidele. **PP**

Kontsert kuni 10.11

Estonia kontserdisaal
05.11. kl 19 **"Bel Canto Gala"**
08.11. kl 19 **Rein Rannap** (klaver)
09.11. kl 19 Isadepäeva kontsert **"Isad ja pojad"** Olav Ehala – klaver, Tanel Ehala – klaver, Pärnu Linnaorkester
10.11. kl 19 **Kitarriduo Katona Twins.** Peter Katona – Zoltán Katona

Elva kultuurikeskus
09.11. kl 19 **Anne Adams ja Jaan Sööt**

Jõhvi kontserdimaja
04.11. kl 19 **"Põimunud kired"** India kathak ja Hispaania flamenko
08.11. kl 19 **"Kui armastad, leia mind"** Modern Fox & Trio Romanss

Kadrioru loss
06.11. kl 17 **Hortus Musicus Vivaldi ja Telemanni aariad ja kontserdid**

Mustpeade Maja
10.11. kl 19 **Anne Adams ja Jaan Sööt**

Niguliste kiriku Antoniuse kabel
04.11. kl 18 **Tiia Tenno-Ratas** (orel), **Toomas Vavilov** (klarnet)

Pärnu kontserdimaja
05.11. kl 19 **"Põimunud kired"** India kathak ja Hispaania flamenko

Pärnu, Eliisabeti kirik
04.11. kl 19 **Hingedepäeva kontsert. Salieri Reekviem.** Tallinna Poistekoor, Eesti Riiklik Sümfooniaorkester

Pärnu Uue Kunsti Muuseum
05.11. kl 17 **Joelle Leandre solo** (Prantsusmaa)

Rock Café
04.11. kl 18 **Double Damage (No Bi**g Silence & Horricane)
04.11. kl 23.30 **Double Damage** (No Big Silence & Horricane)
07.11. kl 20 **Ultra Jazz: KTU** (Soome-Texas), Kimmo Pohjonen / Samuli Kosminen – Kluster meets Trey Gunn / Pat Mastelotto – King Crimson / Jazzkaare Sügishooaeg 2005

Salme kultuurikeskus
06.11. kl 19 Modern Fox & Trio Romanss **"Kui armastad, leia mind"**

Tallinna Kunstihoone
09.11. kl 19 **Joelle Leandre & Jean-Luc Cappozzo** (Prantsusmaa) / Jazzkaare Sügishooaeg 2005

Tartu Linnamuuseum
10.11. kl 19 **Priit Pihlap, Soolokontserdid**

Tallinna Raekoda
05.11. kl 18 **Oleg Pissarenko Trio** Oleg Pissarenko (kitarr), Jaak Lutsoja (akordion), Taavo Remmel (kontrabass)

Tartu Peetri kirik
04.11. kl 19 **Tartu orelimuusika päevad: Peter van Dijk** (orel, Holland)

Tartu Ülikooli aula
05.11. kl 17 **60 DetsiBelli, TTÜ Meeskoori Juubelikontsert**

Teater NO99
04.11. kl 21 **Ekspeditsioon. Jazzklubi** (Eesti-Portugal-Leedu), Taavi Kerikmäe, Mart Soo, Romeo Monteiro & Jouzas Milašius / Jazzkaare Sügishooaeg 2005
05.11. kl 21 **Jazzklubi: Liina Saare Kvartett**

Vanemuise kontserdimaja
05.11. kl 19 **Tartu orelimuusika nädala lõppkontsert: Salieri Reekviem**. Tallinna Poistekoor, Eesti Riiklik Sümfooniaorkester
07.11. kl 19 **Kuula, palun 4!** Heategevuskontsert Maarja küla toetuseks

näitused

Adamson-Ericu muuseum
Ajaleht Eesti kunstis, kuni 13.11.
Lühike jalg 3, Tallinn. Avatud K–P 11–18

Ammende Villa
Tiina Tammetalu "Õnnelikud päevad", kuni 15.11.
Mere pst. 7, Pärnu

Draakoni galerii
Marika Naadel "Alasti teie ees", kuni 12.11.
Pikk 18, Tallinn. Avatud E–R 10–18, L 10–17

Eesti Ringhäälingu-muuseum
"Eredamaid hetki ja isiksusi Eesti Raadio spordiülekannete ajaloost"
Vabriku pst 11, Türi

Evald Okase muuseum
Okase graafika ja joonistuste püsiekspositsioon
Karja 24, Haapsalu. Avatud iga päev 12–18

Galerii-G
"Tänulikkus Jumala Armu eest" Maara Vint, kuni 19.11.
Vabaduse väljak 6, Tallinn

Kadrioru loss
Meistriteoste lummus. Koopia Eestis 19. sajandil, kuni aprill 2006
Kadriorus Weizenbergi 37, Tallinn

Kristjan Raua majamuuseum
"Teekaaslased". Kristjan Raua ja tema kaasaegsete töid Mart Lepa ja Rene Kuulmanni kogudest, kuni jaanuar 2006
K. Raua 8, Tallinn

Kunstihoone galerii
Kas te räägite jalgpalli?, kuni 20.11.
Antonio Claudio Carvalho. Maalid, kuni 06.11.
Kunstihoone, Vabaduse väljak 8, Tallinn
K–E 12–18

Mikkeli muuseum
Püsiekspositsioon Johannes Mikkeli kollektsioon
Meistriteoste lummus. Koopia Eestis 19. sajandil, kuni aprill 2006
Weizenbergi 28, 10127 Tallinn

Pärnu Uue Kunsti Muuseum
"Pilk Ungari kunstile". Juugendarhitekti Ödön Lechneri elutööd tutvustav näitus, kuni 04.11.
"Ungari naivistlik mustlaskunst", kuni 04.11.
Anna Kubinyi tekstiilid, kuni 04.11.
"Amandus Adamson 150". Kujuri teoste juubelinäitus, kuni 13.11.
Urmo Rausi isikunäitus "Muse", kuni 05.11.
"Pärnu Kunsti aastanäitus" 06.11.–22.11.
Esplanaadi 10, Pärnu

Eesti Tarbekunsti- ja Disainimuuseum
Ajast, pinnasest ja tulest, kuni 20.11.
Kile kotti!, kuni 13.11.
"Arhiiv". Tarbekunstimuuseumi näitused 1982–2004, kuni 15.01.2006
Lai 17, Tallinn

Tallinna Botaanikaaed
"Armutaimed", kuni 27.11.
Kloostrimetsa tee 52, Tallinn

Rahvusraamatukogu
"Võileib suudlusega. Kokaraamat", kuni 01.03.2006
"Soome ajaloolased Eesti ajaloo uurijatena", kuni 30.11.
"Dieter Josef", 10.11.–04.12. Austria graafika
"Viini vaated", 10.11.–04.12.
"Salzburgi kunstimaastikud", 10.11.–04.12.
"Maailm Eestisse 10", kuni 12.11.
Tõnismägi 2, Tallinn

Tartu kunstimuuseum
Jaan Elken "Oktoobridemonstratsioon", kuni 13.11.
"Tartu kunsti lood", kuni 31.12.
Raekoja plats 18, Tartu

Maalikunstnike muljetavaldavad enesekujutised Tartus

nädala näitus

■ Neil, kel meeldib endasse energiat kunstisaalist ammutada, on kindlasti põhjust võtta ette teekond Tartusse, kus Kunstimajas avatud Eesti Maalikunstnike Liidu 2005. aastanäitus, mis on seekord keskendunud autoportreele.

"Selle arusaadava ja vaatajasõbraliku teema peale tulime ühe arutluse käigus," sõnab Eesti Maalikunstnike Liidu esimees Erki Kasemets.

Tartu Kunstimajas on eksponeeritud kõik kohale toodud 49 maali aastatest 1964–2005.

Kõige vanem on Sigrid Uiga autoportree aastast 1964. Leili Muuga "Vana peegel" pärineb aastast 1974, Ilmar Kruusamäe jäädvustus "Lõpetanu" 1982. aastast, Kaido Ole oma 1990. aastast. Suurem osa autoportreid on valminud viimastel aastatel, värskeimad vahetult enne näitust.

Sõltumata maali teostamise ajast, kannavad need endas midagi erilist, mida ongi raske sõnadesse panna, neid pilte lihtsalt peab ise nägema.

Meeldejäävate teostega astuvad üles Evald Okas, Nikolai Kormašov, Malle Leis, Mari Roosvalt, Lola Liivat, Tiiu Pallo–Vaik, Marju Bormeister, Jüri Arrak, Uno Roosvalt, Sirja-Liisa Vahtra, Andrus Rõuk.

Näituse kujundaja Kreg A-Kristring on väga head tööd teinud. Tundub, et seintele riputatud teosed asuvad kohe "suhtlema" külastajatega, nende omavahelised vestlused on samuti aimatavad.

Autoportreede tõlgendusedki on erinevad – siin on "traditsioonilisi" teoseid ja on pilte, kus autor pole enesedefineerimisel ja mina-kujutamisel saanud hakkama ilma kellegi "teiseta".

Samuti moodustab eraldi tiiva lähtumine fotolikust, objektiivselt fikseeritud algest, mille väljendusskaala ka selles kitsamas segmendis on ikkagi üsna ulatuslik.

"Kokku on saanud ainulaadne kollektsioon, ühekordne projekt," nendib Kasemets.

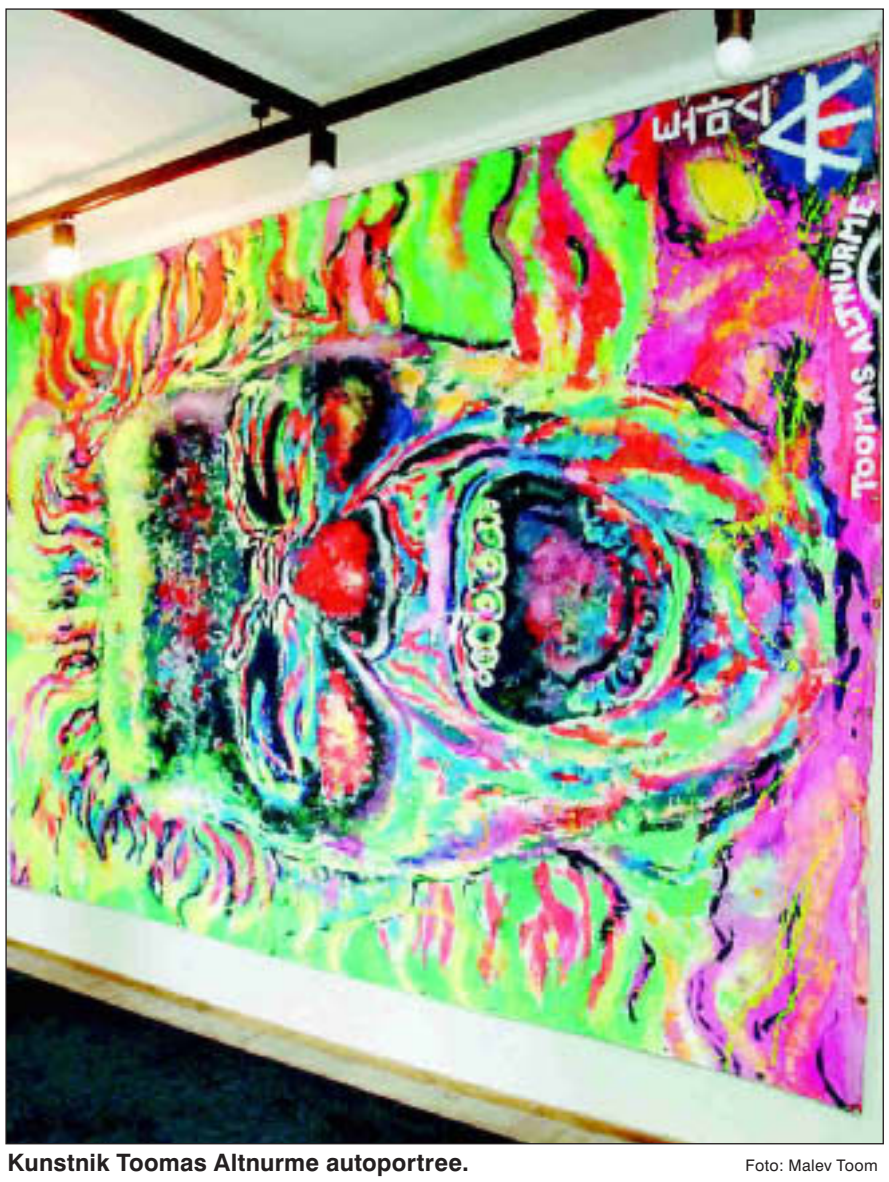

Kunstnik Toomas Altnurme autoportree. Foto: Malev Toom

Maailma kunstiajaloo varaseimad endakujutised on säilinud 8.–9. sajandi itaalia miniatuuridelt ja reljeefidelt. Iseseisvaks žanriks arenes autoportree 15.–16. sajandil ja esmaviljelejaks peetakse Albrecht Dürerit (1471–1528).

Tuntud on Rembrandti, V. van Goghi ja paljude teiste autoportreed: Eesti kunstilukku on läinud Köleri, Laikmaa, Adamson–Eriku pildid iseendast.

Tiina Kolk

Eesti Maalikunstnike Liidu aastanäitus
"Autoportree"
Tartu Kunstimajas, Vanemuise 26, Tartu kuni 13. novembrini K–P 12–18

raamat



"Leonardo köögimärkmeid ehk "Romanovi koodeks""
Autorid Jonathan ja Shelagh Routh
Tõlkija Janika Sild
Kujundaja Kersti Tormis
Valgus 2005, 140 lk, kõva köide

Leonardo köögimärkmed

■ "Leonardo köögimärkmeid ehk "Romanovi koodeks"" avab lugeja ees veel ühe tahu mitmekülgsete huvidega maalija ja leiutaja elust – toiduvalmistamise kire. Tuleb välja, et kõige aktiivsemalt tegeleski Leonardo da Vinci kokakunstiga. Noorukieas teenis ta Verrocchio ateljeest vabadel tundidel taskuraha ühe Firenze kõrtsi köögiabilisena, hiljem üritas koos Sandro Botticelliga söögikohta pidada. Leonardo kulinaarse karjääri kulminatsiooniks oli Sforzade õukonna peo– ja banketijuhi amet, mida ta pidas kolmteist aastat ja mis pidi talle andma esmaklassilised teadmised kokakunsti vallas.

Leonardo da Vinci legendaarne "Romanovi koodeks" leiti alles 1981. aastal. Asjatundjad oletavad, et köögimärkmed on pärit tema enda sulest.

Rikkalike kommentaaridega ja Leonardo illustratsioonidega varustatud raamatus antaksegi ülevaade Leonardo tegevusest, tutvustatakse tema leiutisi köögitöö lihtsustamiseks, pakutakse hulganisti retsepte ning tuuakse arvukaid näiteid selle kohta, kuidas meister üritas parandada Sforzade õukonna lauakombeid ja käitumismaneere. Näiteks, millega asendada räpased laudlinad või milline näeb välja õige köök või mürkide segamisest toitudesse.

Tiina Kolk

"Ilm on hukas. Mida teha?" küsib täna avatav kliimanäitus

■ Täna avavad Briti Nõukogu ja Ahhaa teaduskeskus Tartus kliimanäituse, kus saab vaadata Briti tippfotograafide pilte kliimamuutustest, uurida interaktiivseid liivaeksponaate ning tutvuda arvutinurgas ilmaennustusprogrammidega.

Näituse avamise puhul toimub kell 17 Wilde pubis kliimamuutuste teemaline teaduskohvik, kus esineb tuntud Briti klimatoloog, kliimamuutuste uuringute keskuse Tyndall Centre asutaja ja juht Mike Hulme.

Viimase 100 aasta jooksul on süsinikdioksiidi kontsentratsioon atmosfääris tõusnud 17%. Eelmise sajandi jooksul on Euroopa kliima peaaegu ühe kraadi võrra soojenenud ja see jätkub tempos 0,2 kraadi kümne aastaga. Maailmamere tase kerkib keskmiselt 1–2 mm aastas. "Need on väga suured muutused. Ilm on hukas, nagu ütleb näituseplakat, aga kliimamuutustega on võimalik võidelda ja võidelda tuleb," ütles Briti Nõukogu direktor Küllike Tohver.

Kliimanäituse raames on Tartu Ülikooli Tähe tänava füüsikahoones üleval 80 fotot, mis peegeldavad lisaks kliimamuutuste mõjule ka võimalikke lahendusi, mida rakendada kasvuhoonegaaside vähendamiseks.

Lisaks fotodele on näitusel üleval interaktiivsed liivaeksponaadid. Kliima soojenemine põhjustab kõrbealade laienemist. Näiteks võivad külastajad jälgida, kuidas liivahiired omale käike uuristavad. Samuti võib näitusel näha tornaadoeksponaati, mis tekitab vaataja silme all mõne hetkega keeristormi.

Näitusel on kohal giidid. Grupiekskursioonid tuleks giididega eelnevalt kokku leppida telefonil 53 633 145. Lisaks on võimalik külastada automaatset ilmajaama füüsikahoone katusel, ning paluda samas majas tegutsevatel keskkonnafüüsikutel rääkida ilmaennustamisest.

> **"Need on väga suured muutused. Ilm on hukas, nagu ütleb näituseplakat, aga kliimamuutustega on võimalik võidelda ja võidelda tuleb."**
>
> **Küllike Tohver**, Briti Nõukogu direktor

Kliimanäitus jääb Tartus avatuks 27. novembrini. 1. detsembril avatakse näitus Energiakeskuses Tallinnas. Siis kohtub teaduskohvikus huvilistega Antarktika uurija Geraint Tarling.

PP


Restoran LYDIA kutsub teid
reedeõhtuti tantsima
Tantsumuusikat teeb Pets Music System
AVATUD E–L 12–23, P 12–19
Koidula 13a, Tallinn
Telefon 626 8990, faks 651 9171
e-post lydia@lydia.ee
www.lydia.ee
RESTORAN Lydia

Elav põrgu jõudis kinolinale

Tänasest linastub Eesti kinodes maailma ühel populaarsemal arvutimängude sarjal põhinev ulmeline *action*-film "Doom – elav põrgu".

Marsil asuvas Olduvai uurimisjaamas on juhtunud midagi kohutavat. Side on katkenud, välja on kuulutatud 5. astme karantiin ning ainsad, kel on luba siseneda, on kiirreageerimisrühma liikmed.

Hambuni relvastatud merejalaväelased, kel on piisavalt varustust mistahes ohu kõrvaldamiseks. Nii nad vähemalt arvavad.

Jaamas tehtud katsed on avanud ukse millelegi kohutavale ning seal on valla pääsenud tõeline põrgu. Jaamas liiguvad ringi tundmatut päritolu luupainajalikud olendid, kes tapavad kiirelt kõik, kes nende teele ette jäävad.

Meeskond peab igal juhul täitma neile antud käsu: keegi ei pääse elusalt.

Osades Karl Urban, Dwayne Johnson, Rosamund Pike, Dexter Fletcher jt. Lavastas Andrzej Bartkowiak.

Film on alla 12aastastele keelatud.

PP



Karl Urban

"Doom – elav põrgu"
("Doom, Universal Pictures 2005")
Filmi pikkus 1 tund ja 45 minutit
www.doommovie.com
alates 04.11. CC Plazas

kino kuni 10.11.

Coca-Cola Plaza

"Hazzardi kihutajad"
(The Dukes of Hazzard)
kl 22.05
"Zorro legend"
(The Legend of Zorro)
kl 12.00, 13.00, 15.00, 16.00, 18.00, 19.00, 21.00, 22.00
"9. rood" *(9 Pota)*
kl 12.30, 15.30, 18.30, 21.30
"Emily Rose'i vaimude väljaajamine"
(The Exorcism of Emily Rose)
kl 11.55, 14.35, 17.10, 19.45, 22.20
"40-aastane neitsi"
(The 40 Year Old Virgin)
kl 11.50, 14.30, 19.20, 21.55
"Revolver"
(Revolver)
kl 17.25, 22.15
"Doom – elav põrgu"
(Doom)
kl 12.10, 14.40, 17.15, 19.40, 22.10
"Laenatud kingadega"
(In her Shoes)
kl 11.45, 14.55, 17.45, 20.45
"Vaesed sugulased"
(Bednõje rodstvenniki)
kl 17.00
"Lennuplaan"
(Flightplan)
kl 12.25, 14.45, 20.00
"Superkangelaste kool"
(Sky High)
kl 12.20, 14.50
"Wallace ja Gromit: libaküüliku needus"
(Wallace and Gromit: The Curse of the Were-Rabbit)
kl 11.00, 13.10, 15.25, 17.35, 19.50
"Peab armastama koeri"
(Must Love Dogs)
kl 17.20, 19.35, 21.50
Hobujaama 5, Tallinn
www.superkinod.ee

Ekraan

"Wallace ja Gromit: libaküüliku needus"
kl 12.15, 14.15, 18.15
"40-aastane neitsi"
kl 20.15
"Öine lend"
kl 16.15
"Zorro legend"
kl 14.00, 19.00
"9 rood"
kl 16.30, 21.30
"Valiant, vapper kirjatuvi"
kl 12.00
Riia 14, Tartu

Jõhvi kino

"Röövlirahnu Martin"
P kl 12.00, 15.00
"Riiginõunik"
P. E. kl 18.00, 21.00
"5 x 2"
K kl 18.00, 21.00
Pargi 40, Jõhvi

Kosmos

"Charlie ja šokolaadivabrik"
kl 14.00
"Mu kallis nõiamoor"
kl 16.45,



Kõike muud kui "kaks tilka vett" – õed Maggie (Cameron Diaz, paremal) ja Rose (Toni Collette).

Foto: Superkinod

Ühe mündi kaks poolt komöödias "Laenatud kingadega"

esilinastus

Kuidas saavad ühes peres ja samades tingimustes kasvavad lapsed suureks sirgudes siiski nii erinevad olla? Ja kas nad on ikka nii erinevad?

Sellele küsimusele aitab vastust leida alates tänasest kobarkinos linastuv Jennifer Weineri menuromaani alusel vändatud draamakomöödia "Laenatud kingadega", mille lavastas Curtis Hanson.

Filmi peategelased on õed Maggie ja Rose, kel pole muud ühist kui jalanumber.

Maggie on paadunud peoloom, kes suutis hädavaevu keskkooli ära lõpetada ning kelle suurimaks oskuseks on võime meeldida vastassoole. Pidevalt töökohti vahetav parandamatu tibi ööbib oma sugulaste ja tuttavate juures, kuni on aeg uus peavari otsida.

Princetoni ülikooli kiitusega lõpetanud Rose töötab Philadelphia ühes mainekamas advokaadibüroos, maadleb pidevalt oma kehakaaluga ega tunne end mugavalt üheski kostüümis. Tema ainsaks rõõmuks on kingad, mida ta masenduse peletamiseks massiliselt kokku ostab, kuid paraku ei anna puuduv eraelu eriti võimalust neid kapist välja võtta.

Kui need kaks vastandit on sunnitud ühel päeval sama katuse alla kolima, ei saa sellest tulla midagi head.

Osades Cameron Diaz, Toni Collette, Oscari ja 10 Kuldgloobuse võitja, ekraaniveteran Shirley MacLaine, Mark Feuerstein.

Christel Karits

"Laenatud kingadega"
("In Her Shoes",
Fox 2000 Pictures, 2005)
Film kestab 2 tundi ja 10 minutit
alates 04.11. CC Plazas

"Pulmakütid" kl 18.30, 21.00
"Malev" kl 16.15
"Luukerevõti" kl 14.30, 21.15
"Neli venda" kl 18.45
esmaspäeviti suletud
Pärnu mnt 45, Tallinn

Mai

"Haipoisi ja Laavatüdruku 3-D seiklused" kl 17.15, L, P kl 15.45
"Surnute maa" kl 19.00, 21.00
Papiniidu 50, Pärnu, info tel 442 7123

Rubiin

"Vennad Grimmid" 04.11. ja 07.11 kl 19, 05.11 kl 16.30 ja 19
Lossi 21, Viljandi, tel 433 3029

Sõprus

"Ülisuur Mina" kl 13.00
"Pelikanimees" kl 11.00, 15.00
"Sophie Scholli viimased päevad" R–P kl 17.15, 21.00. E–K kl 17.15, 21.30. N kl 21.30
"Tõrjutud mälestused" R–P kl 19.30
"Goebbelsi eksperiment" E kl 19.30
"Pimesi. Hitleri sekretär" T kl 19.30
"Armastusest rahva vastu" K kl 19.30
"Black Box BRD" N kl 19.30
Vana-Posti 8, Tallinn, www.kino.ee

DVD, video

"Terminal"

"Terminal" on südamlik komöödia, mille lavastajaks Oscari-võitja Steven Spielberg ning peaosas Oscari-võitja Tom Hanks.

Viktor Navorski on Ida-Euroopa turist, kes avastab New Yorki jõudes, et teda ei lasta USA-sse, sest tema kodumaal toimus riigipööre ning ta on seeläbi inimene eikuskilt. Ta peab jääma elama JFK rahvusvahelise lennujaama terminali, kuni sõda ta kodumaal läbi saab.



Nädalatest saavad kuud. Viktor leiab lennujaama kirevas miniuniversumis endale uued sõbrad ja kohtab hulgaliselt absurdi, lahkust ja vastutulelikkust, aga ka inimlikku rumalust ja bürokraatiat, tänu julgeolekuametnik Frank Dixonile, kelle jaoks pole Navorski muud kui tüütu viga asjaajamises. Õnneks ei puudu terminalis ka romantika. Seda toob Viktori ellu stjuardess Amelia.

"Terminal"
R: Steven Spielberg O: Catherine Zeta-Jones, Stanley Tucci jt.
VHS ja DVD saadaval Videoplanetis

"Bourne'i ülemvõim"

"Bourne'i ülemvõim" on Robert Ludlumi samanimelisel romaanil põhinev põnevusfilm, järg 2002. aasta kassatükile "Bourne'i identiteet".

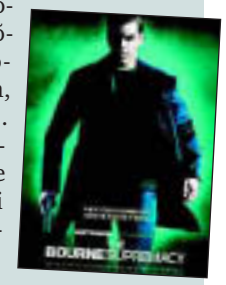

"Bourne Supermacy"
R: Paul Greengrass O: Matt Damon, Franka Potente, Joan Allen jt.
VHS ja DVD saadaval Videoplanetis



Alle Coq Soir
Seansid: 14:40* 17:15 19:40 22:10
*ainult puhkepäeviti



Sinu privaatne kinosaal Coca-Cola Plazas

30 novembril
ilmub Delovõje Vedomostis
erileht

talve puhkus

ERILEHE TEEMAD:

- Euroopa suusakaart
- Päikesekummardajate rajad
- Jõulueelsed talud
- Turisti talvevarustus
- Hooaja spordimood
- Nädalavahetuse perepuhkus
- Õhtune meelelahutus suusakeskuses

Reklaampinna broneerimine kuni 23. novembrini

Lisainfo ja reklaami tellimine:
delo@aripaev.ee Faks 667 0165

Деловые Ведомости

Reklaami projektijuht :
Triin Voldek Tel 667 0145 triin@aripaev.ee
Ketli Näppi Tel 667 0143 ketli@aripaev.ee

Erilehe toimetaja Olga Zurjari
tel 667 0135
olga@aripaev.ee



PÕHJAVALGUS

- le Dauphin
- Elite
- Lalpa
- Sideform
- KreaDesign
- Selene Illuminazione

Alates 01.10.2005
MÜÜK JA TELLIMINE
EDASIMÜÜJA KAUDU:

AS CAMEL-MÖÖBEL
TALLINNAS Regati pst 1
TARTUS Aardla 25

Maaletooja info: GSM 52 30 792
info@pohjavalgus.ee • www.pohjavalgus.ee



John Forbes Nash Jr (Russell Crowe) ja tema abikaasa Alicia (Jennifer Connelly).

kaader filmist

nädala rosin!

"Piinatud geenius"

TV3 07.11 kell 21.35

Parima filmi, stsenaariumi, lavastaja ning naiskõrvalosa Oscari võitnud film matemaatik John Nashi värvikast elust.

Meeldiva välimuse ja ekstsentrilise olemisega teadlane John Forbes Nash Jr. (Russell Crowe) tegi üsna noores eas avastuse, mis viis ta rahvusvahelise tuntuse lävele ning ühtlasi USA luure vaatevälja. Paraku jäi lõplik erialane läbilöök saavutamata skisofreenia tõttu.

Võideldes takistustega, mis on paljusid hävitanud, leidis Nash kõige enam tuge oma armastavalt abikaasalt Alicialt (Jennifer Connelly).

Pärast aastatepikkust tragöödiat saabus Nashi tähetund 1994. aastal, mil see elav legend sai oma töö eest Nobeli preemia. **PP**

"A Beautiful Mind"
USA 2001, draamafilm
R: Ron Howard. O: Russel Crowe, Jennifer Connely, Ed Harris, Josh Lucas, Adama Goldberg

REEDE, 4. november

ETV

06.08 Tänane kava **06.10** Hommikumuusika **06.25** Terevisioon **08.45** Terevisioon*
11.00 Tour de danse* **11.20** Reggae - Jamaica hääl: Edasi, marss!* **12.10** Pierre ja Farid, mängufilm **13.45** Jah, härra peaminister*, komöödiasari **14.20** Inimeseloomake*
14.45 Ajalik ja ajatu* **15.15** Kiirabihaigla, haiglasari
16.00 Musta kulla epopöa, 3/4: Nafta kui võimas relv, dokumentaalfilm **16.58** Keno Loto **16.59** Õhtune kava
17.00 Aktuaalne kaamera
17.05 Juanito Jones, animasari
17.15 Herleik Holms uurib elu: Direktor **17.20** Vennad koaalad, Miniman, animasarjad
18.00 Aktuaalne kaamera **18.15** Tasakaal **18.45** Aktuaalne kaamera (vene keeles) **19.05** Tweenie-põngerjad
19.25 Maksikoer Fik, animasari **19.30** Elolinõ: Toit
20.00 Aktuaalne kaamera
20.05 Vastutuult: Elle Eljand **20.35** Avatud toimik
20.58 Summ **21.00** Aktuaalne kaamera. Ilm. Sport
21.34 Keno Loto **21.35** Tagasi Bridesheadi, draamasari
23.10 AKU: Koopia **23.35** Aktuaalne kaamera **23.40** Summ*
23.45 Pealtnägija*
00.35 Jamiroquai kontsert Veronas
01.30 Homne kava

KANAL 2

06.35 Top Shop, ostmine tugitoolist **06.50** Mootorratturhiired Marsilt, Transformers: Energon, Teletupsud, lastele
08.00 Reporter* **09.00** Natalia*, draamasari
09.55 Kodus ja võõrsil*, peresari
10.25 Milagros*, draamasari
11.25 Halloo TV
12.55 Top Shop, ostmine tugitoolist
13.10 Huckleberry Finn*, seiklusfilm
14.50 Hotell Caesar, draamasari
15.20 MacGyver, põnevussari
16.25 Milagros, draamasari
17.25 Natalia, draamasari
18.25 Kodus ja võõrsil, peresari
19.00 Reporter
20.00 Baar, tõsielusari
20.30 Happy Hour
21.30 Risttee, komöödiafilm
23.20 Tuvikesed, komöödiasari
23.50 Minevikuta mees, põnevussari
00.45 Politseiakadeemia*, komöödiasari
01.35 MacGyver*, põnevussari
02.30 Baar* , tõsielusari
02.55 Reporter*

TV3

06.30 Kullakesed, komöödiasari **07.00** Sõda B-Damaailmas, Teismelised ninjakilpkonnad, Simpsonid, multifilmid **08.15** Metsik ingel*, draamasari
09.10 Salome, draamasari **10.00** Kodu keset linna*, draamasari **10.30** Vaprad ja ilusad*, draamasari **11.00** Rooside sõda*, peremäng **11.35** Hullumaja: Sinu poome*, tõsielusari
12.25 Cinemania*
12.55 Hoia ja keela* **13.45** Kõige naljakamad koduvideod*
14.15 Kullakesed, komöödiasari
14.45 Kutsuge Cobra 11, põnevussari
15.45 Team Knight Rider, põnevussari
16.45 Metsik ingel, draamasari
17.45 Vaprad ja ilusad, draamasari
18.20 Kõige naljakamad koduvideod
19.00 Seitsmesed uudised Sport
19.30 Kodu keset linna, draamasari
20.05 Rooside sõda, peremäng
20.45 C.S.I.: Miami, põnevussari
21.45 Viirus, põnevusfilm
00.15 Kummituslugu, draamafilm
02.15 Rannavalve ööd, põnevussari
03.00 Telejazz SMS Chat
04.40 Uudised Sport

LAUPÄEV, 5. november

ETV

08.43 Tänane kava **08.45** Kirikuelu kroonika **09.00** Albert küsib: Mis on elu?, animasari **09.15** Tweenie-põngerjad*
09.35 Karlsson katuselt, animasari **10.00** Maahommik
10.45 Õnne 13* **11.15** Pealtnägija*
12.05 Unetus: Linnugripp* **12.50** AKU: Koopia*
13.15 Filmiklassika Loetud tunnid **15.00** Tagasi Bridesheadi*, draamasari **16.30** Ohu piiril, noortesari
16.58 Keno Loto **16.59** Õhtune kava
17.00 Aktuaalne kaamera **17.05** AegRuum: Elegantne universum: Üheteistkümnes mõõde
18.00 Aktuaalne kaamera. Sport **18.15** 112*
18.40 Päevad, mis vapustasid maailma
18.45 Aktuaalne kaamera (vene keeles)
19.00 Presentaatorid
20.00 Lõimerusikas, 2 **20.30** Õnne 13
21.00 Aktuaalne kaamera. Ilm **21.20** Sport. Sport
21.34 Keno Loto
21.35 Kiirabihaigla, haiglasari
22.20 Menufilm Kaitsev taevas
00.35 Ööfilm Aru saada Jane'ist
02.05 Homne kava

KANAL 2

07.30 Top Shop, ostmine tugitoolist **07.45** Sabrina, teismeline nõid*, komöödiasari **08.10** Mr Bean, animasari
08.25 Kass Oggy ja kurjad prussakad, animasari
08.35 Väljalend*: Balti jaam – Türgi
09.05 Sheena, fantaasiasari **09.55** Vahemere köök: Kartuli tortilla Chorizo vorstikestega **10.00** Meeleheitel koduperenaised*, komöödiasari **11.00** Hooaeg **11.45** Kodustuudio
12.30 Köögist kööki
13.00 Subboteja
14.00 Kodus ja võõrsil*, peresari
16.00 Lihtsalt ja odavalt, sisekujundussaade
16.25 Rooli võim
16.55 Ninjade uued seiklused, kogupere möllukomöödia
18.45 Rohelised uudised
19.00 Reporter +
19.30 Tähed muusikas: Laine
20.30 Baari vaatajahääletus, otsesaade
21.30 Vaat' kes ka räägib, komöödiafilm
23.05 Suusakool, komöödiafilm
00.50 Emmanuelle – seksijumalanna, erootikafilm
02.30 Pahad tüdrukud*, draamasari **03.45** Reporter+*

TV3

07.20 Digimon, Vihmauss Jim, Rocket Power, X-mehed kurjuse vastu, multifilmid **09.00** Tarzan
09.30 Imelaps Malcolm **10.00** Pärlipeegel
10.40 Tuhlid & trühvlid
11.00 Nurgakivi
11.30 Hommikuköök
12.00 Teie terviseks
12.30 Metsaomaniku kool
13.00 Malaisia*, tõsielusari
14.00 Koduvisiit, romantiline komöödia
15.45 Kõige naljakamad koduvideod*
16.20 Cinemania Extra: Zorro legend
16.35 Rooside sõda*, peremäng
17.15 Rüütel Camelotis, komöödiafilm
19.00 Seitsmesed uudised **19.15** Sport
19.30 Täiesti salajane
20.10 Hiirejaht, komöödiafilm
22.10 Elu edetabelid, komöödiafilm
00.25 Tulesüütaja, ulmefilm
03.30 Uudised
03.45 Sport

PÜHAPÄEV, 6. november

ETV

09.07 Tänane kava **09.10** Põrr ja Popi, animasari
09.15 Tweenie-põngerjad **09.35** Karlsson katuselt, animasari
10.00 Tähelaev **11.15** Viimne reliikvia, mängufilm
12.45 Üheotsapilet Mombasasse, draamafilm **14.10** Tugitooliteater: Kass **14.30** Ajalik ja ajatu **15.00** Prillitoos
15.45 Puutepunkt **16.15** Meie: Mõista või hukka mõista*
17.08 Keno Loto **17.09** Õhtune kava **17.10** Osoon*
17.40 Pehmed ja karvased* **18.00** Aktuaalne kaamera. Sport
18.15 Spordifookus
18.40 Päevad, mis vapustasid maailma
18.45 Aktuaalne kaamera (vene keeles)
19.00 ETV 50: Kabinettide kiuste: telerahva lood
19.50 Kaks takti ette, 6
20.30 Wikmani poisid **21.00** Aktuaalne kaamera. Ilm
21.15 Aeg luubis **21.35** Sport. Sport **21.49** Keno Loto
21.50 Hercule Poirot, kriminaalsari
22.45 Gilmore'i tüdrukud, 1/22: Uina-muina-suvepäevad, draamasari **23.30** Raamatupood, komöödiasari
23.50 Homne kava

KANAL 2

07.30 Top Shop, ostmine tugitoolist **07.45** Sabrina, teismeline nõid*, komöödiasari **08.35** Mr Bean, animasari **08.50** Kass Oggy ja kurjad prussakad, animasari **09.00** Fredi seiklused
09.15 Onu Raivo jutupliiats Lastesaade **09.30** Mr Bean, komöödiasari **10.00** Teadmata kadunud*, põnevussari
11.00 Tähed muusikas*: Laine **12.00** Happy Hour*
13.00 Vaba kaunitar 2*, tõsielusari **13.30** Vahemere köök: Gaspacho - külm püreesupp
13.35 RD Titanic - ellujäänute jutustus*, "Reporteri" dokumentaalfilm
14.00 Võrkpalli otseülekanne: Sylvester - ELVI/Kuldiga. Schenker Liiga turniir Tallinnas
16.05 Põgenemine kanjonist, kogupere-seiklusfilm
17.55 Õpetajate tuba, komöödiasari
18.25 Väljalend: Tallinn-Kreeta **19.00** Reporter +
19.30 Politseiakadeemia, komöödiasari **20.30** Ärapanija
21.15 Kurjuse kaitsja, põnevusfilm
00.00 Las Vegas*, põnevussari **00.50** Missid*, tõsielusari
01.45 Baari vaatajahääletus* **02.40** Reporter +*

TV3

07.20 Digimon, Vihmauss Jim, Rocket Power, X-mehed kurjuse vastu, multifilmid **09.00** Tarzan
09.30 Imelaps Malcolm
10.00 Johnny Tsunami, perefilm
11.40 Simpsonid, multifilm
12.10 Täiesti salajane* **12.45** Hoia ja keela*
13.45 Cinemania*
14.15 STOP!
14.45 Tark maja, perefilm
16.20 Reaktiivmees, seiklusfilm
18.25 Sõber koer
19.00 Seitsmesed uudised **19.15** Sport
19.30 Kes tahab saada miljonäriks?
20.30 Malaisia, tõsielusari
21.30 Nunnad hoos, komöödiafilm
23.35 Alias, põnevussari
00.30 Naistevahetus*, tõsielusari
01.25 Kutsuge Cobra 11*
02.15 Telejazz SMS Chat

vaata



John Cusack

"Elu edetabelid"

TV3 05.11. kl 22.10

Nick Hornby kultusromaanil põhineva lustaka ja elulise komöödia peategelaseks on 30ndatesse aastatesse jõudnud Rob (John Cusack), kes põeb varajast "keskeakriisi" – elukaaslane Laura on mehe maha jätnud ja tema ainsaks meelelahutuseks on oma plaadipoes ühes tagasihoidliku Dicki (Todd Louiso) ja pöörase Barry (Jack Black) kõikvõimalike edetabelite moodustamine.

Kui selgub aga, et Laura süda tuksub nilbele Ianile (Tim Robbins), otsustab Rob välja selgitada, miks tema naissuhted purunema kipuvad. Selleks on aga vaja külastada tema senise elu viit suuremat armastust ja nendelt tõde välja pressida.

"High Fidelity"
USA 2000, komöödiafilm
R: Stephen Frears
O: John Cusack, Iben Hjejle, Jack Black, Tim Robbins, Catherine Zeta-Jones



John Malkovich

"Kaitsev taevas"

ETV 05.11. kl 22.20

Pärast Teist maailmasõda saabuvad kolm ameeriklast Tangieri Põhja-Aafrikas, et avastada enda jaoks võõras maailm. Porter ja Kit Moresby on Ameerika intellektuaalid ja kirjanikud, kes otsivad eksootikast värskendust oma suhtele. Nende sõber George Tanner paistab tundvat erootilist huvi mõlema vastu. Kolmik tutvub ka ema ja poja Lylesidega, kes on süüvinud oma freudistlikusse suhtesse. Kõrbe kutse viib abielupaari teekonnale, mis muudab otsustavalt nende elu.

Maineka Itaalia režissööri Bernardo Bertolucci draama tugineb Paul Bowles'i samanimelisele romaanile. "Kaitsev taevas" maalib pildi eneseotsingule asunud intellektuaalidest, kes annavad järgi Sahara kõrbe müstilisele külgetõmbele. Bertolucci keskendub eelkõige loo vaatemängulisele ja melodramaatilisele küljele. Film võitis Kuldgloobuse.

"The Sheltering Sky"
Itaalia/Inglise/USA 1990
R: Bernardo Bertolucci O: John Malkovich, Debra Winger, Campbell Scott.

TV-kava

toimetaja Christel Karits tel 667 0218, e-post christel.karits@aripaev.ee

vaata



Tom Cruise

"Vanilla Sky – ava oma silmad"

Kanal 2 07.11. kl 21.30

■ Oscarile kandideerinud hittfilm muretust *playboy*'st David'ist, kes liugleb läbi elu mängleva kergusega. Ta on rikas ja sarmikas ning vahetab oma pruudi kõrvalt pidevalt tüdrukuid. Ühel päeval kohtab ta aga kaunist Sofiat , kelle ta paraku kohe kaotab, sest teeb mõtlematu vea. Korraga on mees tõmmatud sündmustekeerisesse ning pole sugugi selge, kas see, mida ta kogeb, on reaalsus või hallutsinatsioon.

"Vanilla Sky" USA 2001
R: Cameron Crowe O: Tom Cruise, Penelope Cruz, Cameron Diaz

Väärtfilm "En Garde"

ETV 08.11. kl 22.05

■ Alice on 16aastane, kui ema paneb ta pärast tüdrukut kasvatanud vanaema surma katoliiklikku kasvatusasutusse. Looduslikult on talle antud rohkem kui teistele – Alice'i kuulmismeel on tavalisest teravam. Kuigi uues koolis sõpru leida pole lihtne, tutvub ta kurdi päritolu rõõmsameelse tüdrukuga.

Ayse Polati esimene film jutustab kahe keerulises situatsioonis toime tulla püüdva tüdruku sõprusest. Ümbritseva müra ja hoolimatuse surve all endasse tõmbunud Alice avaneb aegamisi, kuid elus tuleb viimaks siiski ise hakkama saada. Film on võitnud preemiaid mainekal Locarno filmifestivalil.

"En Garde" Saksa 2004
R: Ayse Polati
O: Maria Kwiatkowsky, Pinar Erincin, Luk Piyes jt.



Mel Gibson

"Me olime sõdurid"

TV3 09.11. kl 21.00

■ Oli pühapäev, 14. november, 1965. Kolonelleitnant Hal Moore maandus oma pataljoniga Ia Drangi orus, mida tunti ka Surmaoru nime all. Peatselt olid Moore ja tema 400 meest ümber piiratud enam kui 2000 Vietnami sõduri poolt. Järgnenud lahing, Vietnami sõja esimene suurem kokkupõrge, oli üks metsikumaid ja verisemaid, millest Ameerika sõdurid on iial osa võtnud.

Film põhineb Harold G. Moore'i ja Joseph L. Galloway raamatul, milles mehed tõid lugejani oma mälestused lahingust.

"We were soldiers" USA 2002, põnevusfilm R: Mel Gibson, Sam Elliot, Greg Kinnear, Barry Pepper, Madeleine Stowe

ESMASPÄEV, 7. november

ETV

06.08 Tänane kava **06.10** Hommikumuusika
06.25 Terevisioon **08.45** Terevisioon***11.00** Prillitoos*
11.45 Kirikuelu kroonika* **12.00** Hercule Poirot*, kriminaalsari **12.55** Gilmore'i tüdrukud*, draamasari
13.40 Üheotsapilet Mombasasse*, draamafilm
15.05 Kreisiraadio: Lindikava **15.25** Kaks takti ette, 6*
16.05 Nabatealaste kuningriik, dokumentaalfilm
16.58 Keno Loto**16.59** Õhtune kava **17.00** Aktuaalne kaamera **17.05** Juanito Jones, animasari **17.15** Herleik Holms uurib elu: Loodusepildistaja **17.20** Vennad koaalad, Miniman, animasarjad **18.00** Aktuaalne kaamera
18.15 Jalgpallipäevik **18.30** Etnomosaiik: Aserbaidžaanlased **18.45** Aktuaalne kaamera (vene keeles) **19.05** Tweenie-põngerjad* **19.20** Maksikoer Fik, animasari **19.30** Ohhoo!
20.00 Aktuaalne kaamera **20.05** Teateid tegelikkusest: Soomusmehikesed **20.35** 112 **20.59** Summ
21.00 Aktuaalne kaamera. Ilm. Sport **21.33** Keno Loto
21.35 Pehmed ja karvased **21.55** Välisilm **22.25** Välisilm esitleb: Zoran Djindjic - Serbia ja demokraatia
23.25 Aktuaalne kaamera **23.30** Parlament **23.58** Summ*
00.00 Star Trek, ulmesari **00.50** Spordifookus*
01.15 Homne kava

KANAL 2

06.35 Top Shop, ostmine tugitoolist **06.50** Mootorratturhiired Marsilt, Transformers: Energon, Teletupsud, lastele
08.00 Reporter* **09.00** Natalia*, draamasari **09.55** Kodus ja võõrsil*, peresari **10.25** Milagros*, draamasari
11.25 Halloo TV **12.55** Top Shop, ostmine tugitoolist
13.10 Rooli võim* **13.40** Mootorite maailmas*
13.55 RD Printsid William ja Harry - kuulsuse vangid*, "Reporteri" dokumentaalfilm **14.25** Lihtsalt ja odavalt*, sisekujundussaade **14.50** Hotell Caesar, draamasari
15.20 MacGyver, põnevussari
16.25 Milagros, draamasari **17.25** Natalia, draamasari
18.25 Kodus ja võõrsil, peresari
19.00 Reporter
20.00 Baar, tõsielusari
20.30 Meeleheitel koduperenaised, komöödiasari
21.30 Vanilla Sky - ava oma silmad, mängufilm
00.05 Tuvikesed, komöödiasari
00.35 Ärapanija*
01.20 MacGyver*, põnevussari
02.15 Baar*, tõsielusari **02.40** Lihtsalt ja odavalt*, sisekujundussaade **03.05** Kodustuudio*
03.45 Reporter*

TV3

06.30 Kullakesed, komöödiasari **07.00** Sõda B-Damaailmas, Teismelised ninjakilpkonnad, Simpsonid, multifilmid **08.15** Metsik ingel*, draamasari **09.10** Salome, draamasari **10.00** Kodu keset linna*, draamasari
10.30 Vaprad ja ilusad*, draamasari **11.00** Rooside sõda*, peremäng **11.35** KAHVEL* **12.45** Hommikuköök*
13.15 Kes tahab saada miljonäriks?*
14.15 Kullakesed, komöödiasari
14.45 Kutsuge Cobra 11, põnevussari
15.45 Team Knight Rider, põnevussari
16.45 Metsik ingel, draamasari
17.45 Vaprad ja ilusad, draamasari
18.20 Rooside sõda, peremäng
19.00 Seitsmesed uudised Sport
19.30 Kodu keset linna, draamasari
20.05 Raport
20.35 C.S.I.: Kriminalistid, kriminaalsari
21.35 Piinatud genius, draamafilm
00.15 Mõrvarühm, kriminaalsari
01.10 Tulejoonel **01.55** Raport*
02.20 Kutsuge Cobra 11*, põnevussari
03.10 Uudised Sport

TEISIPÄEV, 8. november

ETV

06.08 Tänane kava **06.10** Hommikumuusika **06.25** Terevisioon **08.45** Terevisioon***11.00** Maahommik*
11.45 Tasakaal* **12.10** Välisilm*
12.40 Välisilm esitleb: Zoran Djindjic - Serbia ja demokraatia* **13.40** Ohhoo!* **14.10** Tähelaev: Rein Rannap*
15.25 Kiirabihaigla, haiglasari
16.05 Ajamasin, 2/3: Elu: võidujooks ajaga, dokumentaalsari **16.58** Keno Loto **16.59** Õhtune kava **17.00** Aktuaalne kaamera **17.05** Juanito Jones, animasar**i**
17.15 Herleik Holms uurib elu
17.20 Vennad koaalad, Johan, noor teadlane, animasarjad
18.00 Aktuaalne kaamera
18.15 Avatud toimik (venekeelsete subtiitritega)*
18.45 Aktuaalne kaamera (vene keeles) **19.05** Lasteekraan: Lumejänesed **19.30** Eesti lood: Punk ja perekond
20.00 Aktuaalne kaamera
20.05 Meie: Tundmatu Setomaa **20.58** Summ
21.00 Aktuaalne kaamera. Ilm. Sport **21.33** Keno Loto
21.35 OP!
22.05 Väärtfilm En Garde **23.35** Metafüüsiline luul. Madis Kõiv **00.22** Summ* **00.23** Homne kava

KANAL 2

06.35 Top Shop, ostmine tugitoolist **06.50** Mootorratturhiired Marsilt, Transformers: Energon, Teletupsud, lastele
08.00 Reporter* **09.00** Natalia*, draamasari **09.55** Kodus ja võõrsil*, peresari **10.25** Milagros*, draamasari
11.25 Halloo TV **12.55** Top Shop, ostmine tugitoolist
13.10 Vaat' kes ka räägib*, komöödiafilm
14.50 Hotell Caesar, draamasari
15.20 MacGyver, põnevussari **16.25** Milagros, draamasari
17.25 Natalia, draamasari
18.25 Kodus ja võõrsil, peresari
19.00 Reporter **20.00** Baar, tõsielusari
20.30 Teadmata kadunud, põnevussari
21.30 Krimi, politseisaade
22.00 Atentaat presidendile, põnevusmärul
23.50 Tuvikesed, komöödiasari **00.20** Juunioride autoralli MM-võistlused: Hispaania ralli kokkuvõte
00.50 Autoralli MM-võistlused: Austraalia etapi eelõhtu
01.20 Sheena*, fantaasiasari
02.10 MacGyver*, põnevussari **03.05** Baar*, tõsielusari
03.30 Rooli võim*
04.00 Reporter*

TV3

06.30 Kullakesed, komöödiasari **07.00** Sõda B-Damaailmas, Teismelised ninjakilpkonnad, Simpsonid, multifilmid **08.15** Metsik ingel*, draamasari **09.10** Salome, draamasari **10.00** Kodu keset linna*, draamasari
10.30 Vaprad ja ilusad*, draamasari **11.00** Rooside sõda*, peremäng **11.35** C.S.I.: Kriminalistid*, kriminaalsari
12.25 Pärlipeegel* **13.00** Tuhlid & trühvlid*
13.20 Täiesti salajane* **13.50** Metsaomaniku kool*
14.15 Kullakesed, komöödiasari **14.45** Kutsuge Cobra 11, põnevussari **15.45** Nähtamatu mees
16.45 Metsik ingel, draamasari **17.45** Vaprad ja ilusad, draamasari **18.20** Rooside sõda, peremäng
19.00 Seitsmesed uudised Sport
19.30 Kodu keset linna, draamasari
20.05 Naistevahetus, tõsielusari
21.05 Mad Dog ja Glory, komöödiafilm
23.05 Minu paks ja talumatu boss, tõsielusari
00.00 Seks ja linn, komöödiasari
01.05 Kuritöö ja karistus **01.35** STOP!*
02.00 Kutsuge Cobra 11*, põnevussari
02.45 Uudised Sport

KOLMAPÄEV, 9. november

ETV

06.08 Tänane kava **06.10** Hommikumuusika **06.25** Terevisioon **08.45** Terevisioon*
11.00 OP!* **11.30** Väärtfilm En Garde* **13.05** Metafüüsiline luul. Madis Kõiv***13.55** Teateid tegelikkusest: Soomusmehikesed* **14.25** Meie: Tundmatu Setomaa*
15.20 Kiirabihaigla, haiglasari
16.05 Elegantne universum: Einsteini unistus
16.58 Keno Loto **16.59** Õhtune kava
17.00 Aktuaalne kaamera
17.05 Juanito Jones, animasari **17.15** Herleik Holms uurib elu **17.20** Vennad koaalad, Johan, noor teadlane, animasarjad **18.00** Aktuaalne kaamera **18.15** Puutepunkt (venekeelsete subtiitritega)*
18.45 Aktuaalne kaamera (vene keeles)
19.05 Imedemaa Gaudinia, animasari **19.30** Osoon
20.00 Aktuaalne kaamera **20.05** Pealtnägija **20.55** Summ
20.56 Viking Lotto **21.00** Aktuaalne kaamera. Ilm. Sport
21.33 Keno Loto **21.35** Foorum
22.25 dokkaader Patty Hearsti lugu **23.54** Summ*
23.55 Tähelaev: Rein Rannap* **01.10** OP!* **01.35** Jalgpallipäevik* **01.55** Homne kava

KANAL 2

06.35 Top Shop, ostmine tugitoolist **06.50** Mootorratturhiired Marsilt, Transformers: Energon, Teletupsud, lastele
08.00 Reporter* **09.00** Natalia*, draamasari
09.55 Kodus ja võõrsil*, peresari **10.25** Milagros*, draamasari **11.25** Halloo TV
12.55 Top Shop, ostmine tugitoolist
13.10 Ninjade uued seiklused*, kogupere möllukomöödia
14.50 Hotell Caesar, draamasari
15.20 MacGyver, põnevussari
16.25 Milagros, draamasari
17.25 Natalia, draamasari
18.25 Kodus ja võõrsil, peresari
19.00 Reporter **20.00** Baar, tõsielusari
20.30 Vaba kaunitar 2, tõsielusari
21.00 Las Vegas, põnevussari
22.00 Pahad tüdrukud, draamasari
23.30 Brigaad*
00.35 Tuvikesed, komöödiasari
01.05 MacGyver*, põnevussari
02.00 Baar*, tõsielusari **02.25** Krimi*
02.55 Reporter*

TV3

06.30 Kullakesed, komöödiasari **07.00** Sõda B-Damaailmas, Teismelised ninjakilpkonnad, Simpsonid, multifilmid **08.15** Metsik ingel*, draamasari **09.10** Salome, draamasari **10.00** Kodu keset linna*, draamasari
10.30 Vaprad ja ilusad*, draamasari **11.00** Rooside sõda*, peremäng **11.35** Minu paks ja talumatu boss*, tõsielusari
12.25 Teie terviseks*
12.55 Sõber koer* **13.25** Naistevahetus*, tõsielusari
14.15 Kullakesed, komöödiasari
14.45 Kutsuge Cobra 11, põnevussari **15.45** Nähtamatu mees
16.45 Metsik ingel, draamasari
17.45 Vaprad ja ilusad, draamasari
18.20 Rooside sõda, peremäng
19.00 Seitsmesed uudised Sport
19.30 Kodu keset linna, draamasari
20.05 Totaalne muutumine: kodu-eri, tõsielusari
21.00 Me olime sõdurid, põnevusfilm
23.45 Mäng surmaga, põnevusfilm
01.35 Kutsuge Cobra 11*, põnevussari
02.25 Uudised Sport

NELJAPÄEV, 10. november

ETV

06.08 Tänane kava **06.10** Hommikumuusika **06.25** Terevisioon **08.45** Terevisioon***11.00** Pehmed ja karvased*
11.20 Foorum* **12.10** Parlament* **12.40** dokkaader Patty Hearsti lugu* **14.10** Eesti lood: Punk ja perekond*
14.40 MuinasTeeVee: Sõdur **15.05** Mütoklipp: Hingeraud - mõõk **15.15** Kiirabihaigla, haiglasari
16.00 Elegantne universum, 2: Puuduv lüli
16.58 Keno Loto **16.59** Õhtune kava
17.00 Aktuaalne kaamera **17.05** Juanito Jones, animasari
17.15 Herleik Holms uurib elu **17.20** Vennad koaalad, Johan, noor teadlane, animasarjad **18.00** Aktuaalne kaamera **18.15** Loomakliinik **18.45** Aktuaalne kaamera (vene keeles)**19.05** Kõige suurem sõber: Amadeuse 3. kuu sünnipäev **19.35** Inimeseloomake
20.00 Aktuaalne kaamera **20.05** Kuumad 70ndad, komöödiasari **20.30** Bingo! **20.58** Summ
21.00 Aktuaalne kaamera. Ilm. Sport **21.33** Keno Loto
21.35 Jah, härra peaminister, komöödiasari
22.05 Unetus: Lasteaiad **22.50** Summ* **22.55** Aktuaalne kaamera **23.00** Muusikaelu **23.20** Reggae - Jamaica hääl, 2/2: Mässuline muusika **00.10** Homne kava

KANAL 2

06.35 Top Shop, ostmine tugitoolist **06.50** Mootorratturhiired Marsilt, Transformers: Energon, Teletupsud, lastele
08.00 Reporter* **09.00** Natalia*, draamasari **09.55** Kodus ja võõrsil*, peresari **10.25** Milagros*, draamasari
11.25 Halloo TV **12.55** Top Shop, ostmine tugitoolist
13.10 Naljaviluks* **13.20** Kodustuudio*
14.05 Hooaeg*
14.50 Hotell Caesar, draamasari
15.20 MacGyver, põnevussari
16.25 Milagros, draamasari
17.25 Natalia, draamasari
18.25 Kodus ja võõrsil, peresari
19.00 Reporter
20.00 Baar, tõsielusari
20.30 Missid, tõsielusari
21.30 Miss Eriagent, menukomöödia
23.40 Tuvikesed, komöödiasari
00.10 Jackass*
00.40 Star Club **01.10** MacGyver*, põnevussari
02.05 Baar*, tõsielusari **02.30** Hooaeg*
03.10 Köögist kööki* **03.40** Reporter*

TV3

06.30 Kullakesed, komöödiasari **07.00** Sõda B-Damaailmas, Teismelised ninjakilpkonnad, Simpsonid, multifilmid **08.15** Metsik ingel*, draamasari **09.10** Salome, draamasari **10.00** Kodu keset linna*, draamasari
10.30 Vaprad ja ilusad*, draamasari **11.00** Rooside sõda*, peremäng **11.35** Totaalne muutumine: kodu-eri*, tõsielusari
12.25 Nurgakivi* **12.55** Malaisia*, tõsielusari
13.45 STOP!* **14.15** Kodu korda, komöödiasari
14.45 Kutsuge Cobra 11, põnevussari
15.45 Nähtamatu mees **16.45** Metsik ingel, draamasari
17.45 Vaprad ja ilusad
18.20 Rooside sõda, peremäng
19.00 Seitsmesed uudised Sport
19.30 Kodu keset linna, draamasari
20.05 Raport
20.35 Hoia ja keela
21.40 KAHVEL
23.00 Hullumaja, tõsielusari
23.55 Cinemania **00.30** Must ingel, põnevussari
01.20 Raport* **01.45** Kutsuge Cobra 11*, põnevussari
02.30 Uudised Sport

klubi kuni 10.11.

Africa ööklubi
04.11. kl 22 **Meeletu letipidu!**
05.11. kl 22 **Saturday Night Dance**
Tallinna mnt 1, Haapsalu

Bonnie & Clyde
04.11. kl 22 **Let the Music Play**
05.11. kl 22 **Saturday Night Fever**
09.11. kl 22 **Best Hits Of Ever**
10.11. kl 22 **Reval Hotel Olümpia**
25. sünnipäev
Liivalaia 33, Tallinn

BonBon
04.11. kl 23 **Breaking the Rules**
05.11. kl 23 **Saturdate**
Mere pst 6e, Tallinn

Cafe Amigo
04.11. kl 21 **Terminaator**
05.11. kl 21 **The Wailers (Jamaica)**
06.11. kl 21 **BBX**
07.11. kl 21 **BBX**
08.11. kl 21 **The Pickups**
09.11. kl 21 **The Pickups**
10.11. kl 21 **Smilers**
Viru väljak 4, Tallinn

Cafe Shakespeare
04.11. kl 22 **Patrick Zeoli.** Kitarriõhtu. Iiri, Hispaania ja Lõuna-Ameerika muusikarütmid
05.11. kl 22 **Tarmo Lamp ja Ahti Bachblum**
07.11. kl 20 **Villu Laiapea**
09.11. kl 20 **Vladimir Karjalainen**
10.11. kl 21 **Duo Raoul Björkenheimi & Jaak Sooäär** Vanemuise 6, Tartu

Club Hollywood
04.11. kl 23 **Hip Hop Cafe**
05.11. kl 23 **Stuudio 97.2 – punane ja valge**
06.11. kl 18 **Tantsukonkurss "Ritmo 2005"**
Vana-Posti 8, Tallinn

Klubi Mirage
04.11. kl 22 **New Face**
05.11. kl 22 **Šikk ja Pauk**
08.11. kl 22 **Pidu!**
09.11. kl 22 **Club Disco**
10.11. kl 22 **Retrostar**
Rüütli 40, Pärnu

Kohvik Moskva
04.11. kl 23 **Must Mesi meets Illab**
Vabaduse väljak 10, Tallinn

Kolumbus Krisostomus
04.11. kl 22.30 **Emil Rutiku & Compromise Blue**
05.11. kl 23 **Smilers**
08.11. kl 21 **Karaoke**
09.11. kl 21 **Karaoke**
10.11. kl 21 **Karaoke**
Viru 24, Tallinn

Pärnu kuursaal
04.11. kl 22 **Hellad Velled**
05.11. kl 22 **Tuberkuloited Unplugged**
09.11. kl 21 **"2 Blondi Ette"**
10.11. kl 22 **Öö klubi**
Mere pst 22, Pärnu

Püssirohukelder
04.11. kl 18 **Uno Kaupmees ja Lustgast**
05.11. kl 22 **Ragnar & Co**
06.11. kl 22 **Viva Concerto!**
07.11. kl 22 **Karaoke "Kõrtsi show" III eelvoor**
08.11. kl 22 **Püssika Houseband**
09.11. kl 22 **Öö klubi**
Lossi 28, Tartu

Rock Café
04.11. kl 18 **Double Damage. No-Big-Silence & Horricane**
05.11. kl 22 **Ultima Thule**
07.11. kl 20 **Projekt KTU**
Tartu mnt 80d, Tallinn

Club Tallinn
04.11. kl 22 **Festa do Brazil**
05.11. kl 22 **Tallinn Express**
Narva mnt 27, Tartu

Ööklubi Parlament
04.11. kl 22 **From Paris to Berlin**
05.11. kl 22 **Caater Greatest Hits**
Tartu mnt 17, Tallinn



Kontserdil "In the Spirit of Bob Marley" astuvad üles 11 muusikut. Foto: Sokos Hotel Viru

Bob Marley bänd The Wailers esineb laupäeval Café Amigos

klubikontsert

■ *Reggae*-klassika austajad leiavad homme oma stiili Sokos Hotel Viru ööklubist Café Amigo, kus esmakordselt Eestis annab kontserdi *reggae*-muusika legendi Bob Marley bänd The Wailers.

"Eesmärk on kutsuda igal aastal Amigosse esinema kolm kuni neli maailmanimega artisti, et pakkuda siinsele publikule väärtuslikke muusikaelamusi," põhjendas The Wailersi esinemist Amigo ööklubis Café Amigo teenindusjuht Arle Anton.

Kontserdil "In the Spirit of Bob Marley" astuvad üles 11 muusikut. The Wailersi solist on Gary Pine, keda hinnatakse vokaalselt Bob Marley vääriliseks.

Bändi kontserdi repertuaari moodustab *reggae*-klassika: "I Shot the Sheriff", "Get Up, Stand Up", "Exodus", "No Woman No Cry" jne.

Ööklubi uksed avatakse kell 21, kontsert algab kell 23. Piletite eelmüük toimub Sokos Hotel Viru fuajee teenindusletis.

Novembris esinevad Café Amigos veel Sergio Bastos, Tuberkuloited, Terminaator, Tanel Padar & The Sun jt.

Christel Karits

The Wailers
05.11. kl 23
Sokos Hotel Viru ööklubis Café Amigo
Piletid eelmüügis 175 kr, kohapeal 215 kr.

Esimene ööpäevaringne kohvik Tallinnas

■ Täna avab uksed esimene kohvik Tallinnas, mis rõõmustab kohvigurmaane ööpäevaringselt. Double Coffee aadressil Estonia pst 5 pakub nüüdsest oma külastajatele 24 tundi kuumi kohvihetki. Kohvijooke saab nautida enam kui viiekümnel erineval moel, õrnmahedast kange ning tulikuumast jääkülmani. Lisaks kohvile pakutakse külastajatele ka öösel suupisteid, salateid, sushit, põnevaid teejooke, värskelt pressitud mahlu, magustoite ja kokteile. **PP**

Jõhvi uus kino sai nimeks Amadeus

■ Jõhvi kontserdimajas uksed avanud kino sai nimeks Amadeus. Enam kui poolesaja nime hulgast valiti välja Amadeus, sest see nimi kajastab endas uue kino eripära ja tihedat seost muusikaga. 1984. aastal lavastas Ungari kineast Miloš Forman Wolfgang Amadeus Mozarti elust pajatava filmi "Amadeus", mis pälvis 1985. aastal 8 Oscarit. Muusikamaailm tähistab tuleval aastal Mozarti 250. sünniaastapäevaga seoses Mozarti aastat.

Kino nime kuulutas välja Jõhvist pärit filmimees Kaljo Kiisk. **PP**

Tanduur
Restoran Restaurant
12–24
Apteegi 6/Vene 7, Tallinn
tel 631 3084



Omaniku soovitus

Eelroog:
WHOLE FAMILY KEBAB
liha- ja krevetiassortii India leivaga

Taimetoit:
BUTTER PANEER
kodujuust tomati, koore ja maitseainetega

Lambaliharoog:
MUTTON MASALE WALA
lambalihafilee küüslaugu, tomati- ja sibulakastmes maitseainetega

Magustoit:
HALWA
porgandi-, piima- ja pähklihalvaa



Hea aura, harjumuspärane asukoht ning nauditav köök!

"Tanduur on vaieldamatult parimaid India söögikohti Tallinnas," põhjendab K Reisibüroo tegevjuht ja Eesti Budismiinstituudi juhatuse liige Tiina Jokinen oma sümpaatiat restorani suhtes. "Seal on hea aura, harjumuspärane asukoht ning nauditav köök".

Lisaks meeldivale interjöörile ja hubasele õhkkonnale pakutakse Tanduuris parimat lambaliha Tallinnas.

"Kasutame värsket eesti lamba kintsu. Ainult fileed, millelt on eemaldatud kogu rasv. Kasuka maitset ei saa siin tõepoolest olla," kinnitab Tanduuri omanik Toivo Susi ning tõdeb, et on ette tulnud olukordi, kus klient ei usu, et pakutav on tõepoolest lambaliha. Lambaliha kõrval nimetab Toivo Susi restorani eripäraks pakutavaid taimetoite. Viimased on ka Tiina Jokineni eelistus.

Tanduuri hõrgutised on valmistatud muistsete valitsejate ajastust pärit Põhja-India retseptide järgi. Oma nime on restoran saanud spetsiaalse India ahju *tahn-door* järgi, mis eestimaiselt suupäraseks tanduuriks kujunes.

Restorani *à la carte* menüü pakub traditsionaalseid roogasid, mida valmistatakse ja serveeritakse spetsiaalsetes India nõudes.

Jokinen hindab oluliseks asjaolu, et toit oleks soe ja pakutud õiges järjekorras." Tanduuris osatakse õigel ajal serveerida", tõdeb ta.

Meelepärase kehakinnituse leiab restoranis nii mahedama kui ka vürtsise maitse eelistaja. Soovitud nüansi annavad kastmed: valida on kas maheda, keskmise või terava vahel.

Teravuse annavad Tanduuri toitudele ingver ja tšilli.

Kokku on Tallinna vanalinna Vene tänavas asuvas restoranis 70 kohta. Soovi korral on võimalik seltskonnaga omaette olemist nautida – võimaluse selleks annavad kaks eraldi ruumi: 27 inimest mahutav saal ning 16 inimese jaoks väike kabinet.

Pärast maitseelamusi pakkuvat einet võib soovi korral nautida vesipiipu ning sigarit.

Tanduur pakub alates 10. inimesest *catering*-teenust ning väliüritustele on firma valmis kohale minema *tahn-door*'iga.

turismiuudised

Tallinnast ja Riiast uued otselennud Ukrainasse

■ Järgmise aasta märtsis alustab Estonian Air regulaarlendudega Krimmi pealinna Simferopolisse. Pileteid saab broneerida juba sellest nädalast. Estonian Air lendab Musta mere äärsesse kuurorti Simferopolisse 26. märtsist 28. oktoobrini kord nädalas, laupäeviti. Firma internetilehelt ostes algavad ühe suuna pileti hinnad koos maksudega 1330 kroonist.

Sel nädalal avas lätlaste airBaltic liini Riia-Dnepropetrovsk. Tööstuspealinnaks nimetatav Dnepropetrovsk on airBalticule kolmas sihtkoht Ukrainas Kiievi ja Odessa kõrval. Alustatakse kolme lennuga nädalas, kolmetunnise lennu hind algab 1750 kroonist. airBaltic lendab sinna propellerlennukiga Fokker 50. ELi kodanikele on Ukraina viisavaba.

Lõunanaabritelt veel üks uudis, Norra juhtiv odavlennufirma Norwegian avab 10. novembril Riia-Oslo liini. Alustuseks lennatakse kolm korda nädalas. Ühe otsa piletite hinnad algavad 24 eurost (380 kr). Ka airBaltic lendab samal marsruudil, hetkel kuus korda nädalas.

Helsingi messikeskuses sel nädalavahetusel talispordimess Skiexpo ja IT-mess DigiExpo

■ Helsingis peetakse sel nädalavahetusel kahte suurt messi. Skiexpo on Põhjamaade suuremaid talispordimesse, DigiExpo teist korda toimuv digitaalse meelelahutuse mess.

Mõlemad näitused toimuvad Helsingi messikeskuses. Skiexpo teemadeks on slaalom, lumelauasõit, murdmaasuusatamine, suusamatkad ja -reisid. DigiExpol esitletakse kodukinosid, arvuteid, digifotograafia arengut, mänge, digi-TVd, mobiiltelefone jms.

DigiExpo piletiga pääseb ka Skiexpole ja vastupidi. Täiskasvanule maksab pilet 12 eurot (188 kr), soodushind on kaheksa eurot (125 kr).

Talvel kolm fotograafia-alast kursust Egiptuses Sharm el Sheikhis

■ Reisile minnes võtame kõik kaamera kaasa. Kui palju me aga tegelikult pildistamisest teame ja mil määral detailidesse süveneme, küsib sel talvel Egiptuses fotokursused korraldav koolitaja ja fotograaf Kaupo Kikkas.

Koostöös Top Toursiga pakutakse kolmele grupile võimalust koos Kikkasega Sharm el Sheikhis ja ümbruses pildistamist õppida. Programmis on nii loengud fotograafia põhitõdedest kui ka praktiseerimine linnas ning looduses. Võimalik on ka veealune pildistamine Punases meres. Õhtuti analüüsitakse pilte koos.

Fotoreisid Egiptusesse toimuvad korra detsembris, jaanuaris ja veebruaris.

SASil Skandinaaviast soodusboonuslennud

■ SAS pakub paari sihtkohta 50% boonuspunktide eest, kahjuks mitte algusega Tallinnast. Stockholmist Genfi saab turistiklassis 15 000 ja äriklassis 25 000 boonuspunkti eest. Kopenhaagenist võib lennata Ateenasse, Milanosse ja Nizzasse samuti 15 000 ja 25 000 punkti eest. Oslo-Milano edasi-tagasi lend nõuab turistiklassis 20 000 ja äriklassis 25 000 boonuspunkti. Vaid poole hulga punktide eest pääseb ka Oslost Amsterdami, Brüsselisse ja Nizzasse. Allahindlus kehtib broneerimiseks ja reisimiseks kuni 15. detsembrini.

Turismiuudised kogus Indrek Kald

Austraalia – punast värvi

Austraalia pildistatuim looduslik objekt on Uluru – punakat karva maailma suurim monoliit keset lõputut punast kõrbe.

Eneli Ivask
aripaev@aripaev.ee

Aborigeenide püha paik, nende kultusobjekt, mis on seotud maailmaloomise müüdiga ning mida iga päev tuhanded turistid üle kogu maailma vaatama sõidavad.

Lennusõit Austraalia lõunarannikult keskpaika kestab vähem kui neli tundi. Ei kulu tundigi, kui vaateväljast kaovad kõik inimtegevuse jäljed – linnad, külad, farmid, põllud, karjamaad, maanteed. Loodus muutub üha monotoonsemaks ning üsna pea pole lennukiaknast midagi muud vaadata kui ainult punast liivakõrbe ja üksikuid erineva suurusega kuivanud soolajärvesid. Paar korda vilksatavad kümne kilomeetri kõrguselt mäeahelikud, vahelduseks muidu tasasele maapinnale. Kusagil laiuvad suured maardlad ning kullakaevandused.

Teadsin, mis mind ees ootab, aga tegelikkuses lõputut tühjust kogeda on ikkagi hoopis midagi muud. Aukartustäratavam. Ja siis äkki keset päikeses põlenud maapinda tõuseb tasasest pinnasest esile suursugune oranžikas kalju – Uluru.

Kaks kolmandikku Uluru kivist maa all

Uluru (aborigeenide keeles) ehk Ayers Rock (inglise keeles) asub Austraalia keskpaigas ning seda ümbritsevad igast küljest kõrbed. Austraalia postkaartide lemmikikoon on maailma suurim monoliit ning lisaks nähtavale maapealsele osale on sellest mäest kaks kolmandikku peidus maa all. Kalju on 3,6 km pikk ja selle järsud seinad tõusevad 348 m kõrgusele. Geoloogid arvavad, et kalju vanus on rohkem kui 600 miljonit aastat, kuid kuidas selline moodustis keset eimiskit tekkis, on seniajani lõplikult selgusetu.

Lennujaam on Ulurust 17 km eemal asuvas 3000 elanikuga Yulara asulas. Lennujaamaks on tegelikult võrkaiaga asfalteeritud plats ning madal väike majake, kus infopunkt ja paar autorendifirma laenutuspunkti. Lennukist välja astudes lööb näkku pahvak kuiva ja kuuma õhku – see on ütlematult mõnus pärast lõunaranniku südatalviseid tuuli. Kõik reisijad topitakse bussidesse ja viiakse Yularasse, mis on Ulurust 20 km kaugusel rahvuspargi põhjapiiril asuv külastuskeskus.

Yularas on aborigeenide kultuurikeskus, kus on väike väljapanek aborigeenide kultuurist, elust ja uskumustest. Ajalooliselt kulub rahvuspargi maa-ala kahele aborigeenide hõimule – yankunytjatjara ja pitjantjatjara, kes kõnelevad anangu keelt. Uluru ja Kata-Tjuta rahvuspark on neile pühad paigad, mis on seotud maailma loomise müütidega ja on senini olulised kultusobjektid. 1985. aastal said hõimud Austraalia valitsuselt tagasi neile iidselt kuulunud maa (arvatakse, et suguharud on seal elanud rohkem kui paarkümmend tuhat aastat), kuid andsid seejärel maa rahvuspargile rendile. Nüüd juhitakse rahvusparki koos valgetega.

Uluru on tuntud oma lummava värvimuutmismängu poolest. Päikesetõusuaegsest kirgasoranžist ja erkpunasest lillakani, roosadest varjunditest rääkimata. Sompus ilmaga on ta näidanud isegi rohekas-hallikat tooni. Värvivariatsioonid toob esile kõrge rauasisaldus ja värve muudab päike, mis Ulurule paistab. Erksaim toon on päikesetõusu punakasoranž, mida võib näha vaid paari minuti jooksul, kui Uluru silmnähtavalt värvust muudab, loojangupäike toob seevastu esile lillaka-roosaka varjundi.

> **Uluru kalju vanus on rohkem kui 600 miljonit aastat, kuid kuidas selline moodustis keset eimiskit tekkis, on seniajani lõplikult selgusetu.**

Minu esimene Uluru päikeseloojang on Yularast, toreda nimega Imalungi vaateplatvormilt, kuigi olen natuke kaugel, et see mulle sügavat muljet avaldaks. Pärast loojangut läheb väga kiiresti kottpimedaks ja ilma taskulambita võib koperdada omaenese jalgade otsagi. Taevas hakkavad säramа tuhanded pisikesed tähed. Austraalia tähistaevas on hoopis teistsugune – ikkagi lõunapoolkera – kuidagi lähedamal ja rohkemate tähtedega. Kui kodus otsitakse tähistaevast kõigepealt Suurt Vankrit, siis sealmaal Lõunaristi, need neli rombikujuliselt paiknevat tähte ehivad ka Uus-Meremaa lippu.

Pärast magamiskotis lõdisetud ööd tuleb hommikul samasuguses pilkases pimeduses end korda seada. Bussisõit 50 km kaugusele on justkui teekond loomaaias või safarirännak. Bussitulede valgusvihku hüppavad üksteise järel erineva suurusega kukkurloomad, pealegi on neil komme keset teed seisma jääda ja seejärel nõutu näoga ringi vaadata. Peab olema tugeva närvikava ning rallipiloodi kogemustega, et neist mööda vingerdada. Rahvuspargi 50 km/h kiiruspiirang, austraallaste öise sõidu vältimine ning autode kängururauad omandavad uue tähenduse.

Paljude arvates on Olga ehk Kata Tjuta mäed isegi imposantsema välimusega kui Uluru. See on paljudest liivakivimägedest koosnev pinnavorm, mille kõrgeim tipp on paarsada meetrit kõrgemal kui Uluru oma. Oma näo annavad Olga mägedele ümarad vormid, koopad, lõhed, kuivanud ojasängid ja tuultest lihvitud kaljud. Varahommikune ning inimtühi 7,4 km pikk matkarada ainult kinnitab võimast tunnet. Matkarada pole raske, kuigi vahepeal tuleb mööda kaljut ronida päris kõr-

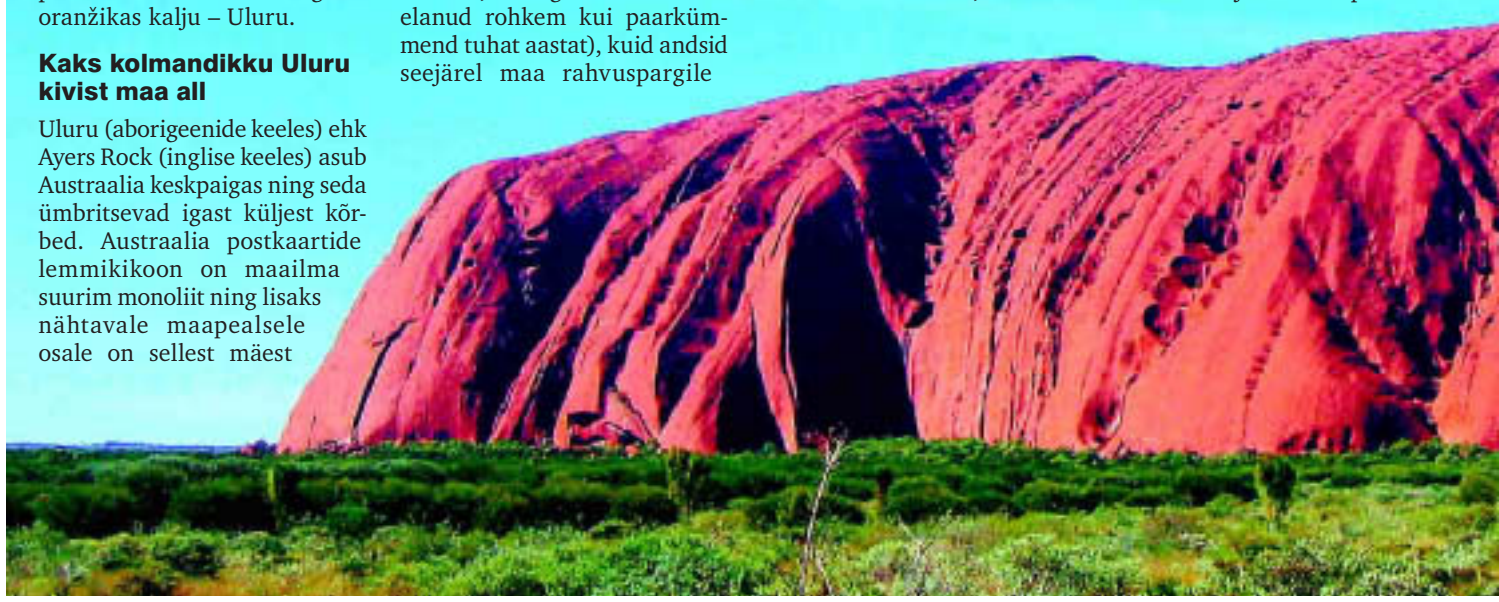

Alice Springsi linn kui miniühiskond keset eimiskit

■ Ainus linna mõõtu asustus Austraalia südames on Alice Springs, mis sai alguse 1871 ehitatud telegraafijaamast. Jaam ühendas Põhja-Austraalia pealinna Darwinit lõunaosa pealinna Adelaide'iga. Telegraafiliin võimaldas vahetada infot Inglismaa ja Austraalia lõunaranniku vahel kolme päevaga varasema paari kuu asemel, mil laevad Inglismaalt Austraaliasse sõitsid.



Alice Springsi vana telegraafijaama hoone.

Alice Springsis elab veidi üle 28 000 inimese, koht on tuntud mõnusa õhustiku, heade restoranide ja armsate poekestega. Hoolimata kaasaegsest ilmest ja heast ühendusest nii põhja kui ka lõunaga on tegemist miniühiskonnaga keset eimiskit. Valdavalt teenindatakse turiste, kes on tulnud kogema tõelist tagahoovi (*outback*, nagu nad ütlevad) tunnet. Enamasti lühikeseks peatuseks Uluru-teekonnal.

Linna ümbritseb valdavalt aborigeenide maa, kuhu valgeil on keelatud loata siseneda. Sestap on see põnev koht aborigeenide igapäevaelu ja arhailise kultuuri kogemiseks. Saab teada, kuidas jääda ellu pealtnäha elamiskõlbmatus keskkonnas, tutvuda naiivse kunsti ja termiidipesas valmistatud muusikariistadega.

Eneli Ivask

LÄÄNE-TALLINNA KESKHAIGLA
REISIMEDITSIINILINE NÕUSTAMINE

- kvalifitseeritud infektsioonhaiguste arsti nõuanne
- vajalikud vaktsineerimised
- rahvusvaheline vaktsinatsioonipass

Eelregistreerimine tel 659 8594
Tööpäevadel 8–18
Paldiski mnt 62

MÜÜA EUROD 15.66

Sooduskurss on püsiv

ASi Matkapunkt valuutavahetustes Tallinna sadama A- ja D-terminalis.

kivist südamega

gele. Viimasel kilomeetril tuleb vastu kümneid gruppe ja ma tänan õnne, et sellest turistidevoolust pääsesin.

Pärastlõuna kulub Uluruga tutvumiseks. Valikust – kas teha 10 km matk ümber Uluru või ronida kalju tippu – valin viimase, kuigi endal on natuke piinlik. Aborigeenidele ei meeldi, kui nende püha kivi otsa ronitakse. Nemad ise ei ole seda kunagi teinud. Tahaksin küll nende soovi austada, aga seekord saab seiklushimu võitu. Tippu viib vaid üks kitsas rada. Ühelt poolt põlvekõrguseid toestusposte minnakse üles ja teiselt poolt tullakse alla. Kohati on nii järsk, et tuleb end käte jõul üles vinnata. Veidi on kõhe ning jämedast metalltrossist ei julge hetkekski lahti lasta. Iga ronitud meetriga muutus vaade ühe ilusamaks – inimesed pisemaks, autod tikutoosisarnasemaks ja põõsaste roheline värvus kadus üldisesse punasesse tausta.

„Aborigeenidele ei meeldi, kui nende püha kivi Uluru otsa ronitakse. Nemad ise ei ole seda kunagi teinud.

Matkast kaks kolmandikku on juba Uluru katusel. Teekonda kõrgeimasse punkti tähistavad kivile joonistatud valged noolekesed. Puhub nii vinge tuul, et kaaslastega on võimalik suhelda vaid karjudes. Kõrgeimas tipus on suur metalne kompassi kujuga sammas, mis näitab silmapiiril asetsevate mäeahelike suunas ja nende kaugusi. Silm haarab veel 120 km kaugusel asuvat, kuid rohkem mitte. Teekond tagasi maapealsesse ellu on isegi raskem kui ülesronimine ja jälle kindlal pinnasel seista on ütlematult mõnus tunne.

Päikesetõus fotolampide valgusvihkude säras

Ulurust ei saa ära sõita ilma päikesetõusu imetlemata. Kuigi ei ole kõrghooaeg, siis päikesetõusu vaateplatsil on kümned bussid ja sajad inimesed. Sellel hetkel, kui kalju hakkab värvi muutma, kostab suur rõõmuhõige üle stepi ja tuhanded plõksuvad fotoaparaadid püüavad seda ainulaadset hetke jäädvustada. Ulurust lahkudes teeme veel viimase auringi ümber mäe ja Austraalia üks pildistatumaid looduse vingerpuss jääb meist maha.

Austraalia keskpaika kutsutakse hellitavalt punaseks keskuseks ja see vastab sõnasõnalt tõele. Ainult vihmaperioodil kattub stepp lühiajaliselt lopsaka rohelusega ning pisikeste õitega, aga enamasti peale punase liiva, paari meetri kõrguste akaatsiate ning teravate rohututtide ei kasva lõpututel liivaluidetel miskit. Need on vähesed taimed, mis on suutnud nii ekstreemse kliimaga kohaneda. Keskpäevase palavuse möödumisel võib hea õnne korral kohata dingosid, känguruid ja vallaruid.

Järgmine sihtkoht punasel pinnasel on Kings kanjon, mida kutsutakse ka Austraalia Suureks kanjoniks. Pärast sadu trepiastmeid ülespoole matkates avanevad kanjoni servalt lummavad vaated. Ühel pool põhjatu kuristik kose ja kaljubasseiniga ning teisel pool Eedeni aed ehk lõputud ühetaolised ümarad punased mäed, mis oleks justkui käsitsi erineva suurusega tellistest laotud.

Uluru jääb linnadest kaugele

- Uluru asub Kesk-Austraalias Kata-Tjuta rahvuspargis.
- Uluru kalju on 3,6 km pikk ja 348 m kõrge.
- Kalju vanus arvatakse olevat 600 miljonit aastat.
- Lähim suurem linn Alice Springs jääb 350 km edelasse.
- Alice Springsil on suuremate Austraalia linnadega igapäevane lennuühendus.

Allikas: Wikipedia

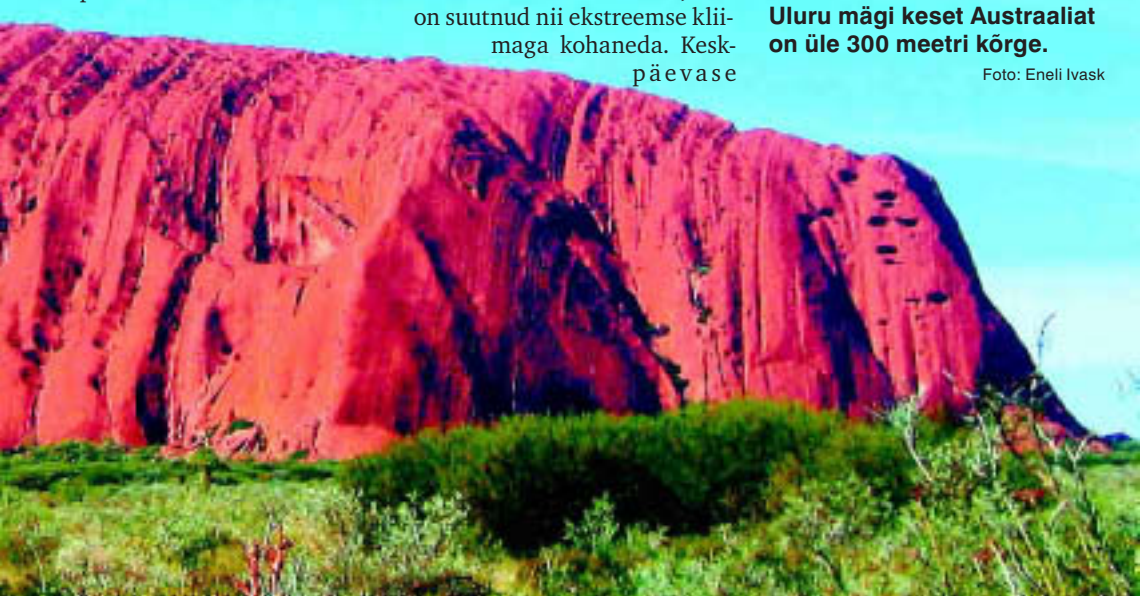

Uluru mägi keset Austraaliat on üle 300 meetri kõrge.

Foto: Eneli Ivask



Uluru mäe tippu tähistab kompass.



Punane päikeseloojang Austraalia punases südames.



Ulurul on ka oma liiklusmärk, mille juures käiakse pilte tegemas.

LENNUPILETID,
HOTELLID ÜLE MAAILMA



viisad,
reisikindlustus,
autorent, laevapiletid

Alati parimad pakkumised

ab MATKAPUNKT Traveltop Ltd

AMSTERDAM	2650.-	HOUSTON	12115.-	PRAHA	3300.-
ATEENA	4330.-	ISTANBUL	3815.-	ROOMA	3700.-
ATLANTA	9855.-	JAKARTA	13350.-	SINGAPUR	11500.-
AUCKLAND	19220.-	LONDON	3465.-	SYDNEY	18990.-
BANGKOK	10990.-	LOS ANGELES	11555.-	VENEETSIA	3620.-
BARCELONA	3750.-	LYON	4600.-	VIIN	3770.-
BERLIIN	2700.-	MADRIID	3900.-	ZAGREB	3750.-
BIRMINGHAM	3985.-	MIAMI	12300.-	ZÜRICH	3800.-
BOLOGNA	3500.-	MILAANO	3200.-	WASHINGTON	11000.-
BUDAPEST	3500.-	MOSKVA	3350.-		
DÜSSELDORF	3200.-	NEW YORK	8600.-		
EDINBURG	3990.-	ORLANDO	13150.-		
GLASGOW	5050.-	PARIIS	3600.-		

Hinnad Eesti kroonides,Tallinnast edasitagasi, sisaldavad kõiki makse, soodushindadega kohti on piiratud arvul, jätkub vaid kiirematele tellijatele.

telli www.matkapunkt.ee
matkapunkt@matkapunkt.ee
tel 661 6555, 50 42 008
Narva mnt 1, Tallinn

SUUR VALIK PUHKEREISIPAKETTE

Kanaari saared ,Tenerife, Dubai, Egiptus, Sitsiilia, Türgi, Tuneesia, al 5590.-


ÜLLE PÄRNOJA

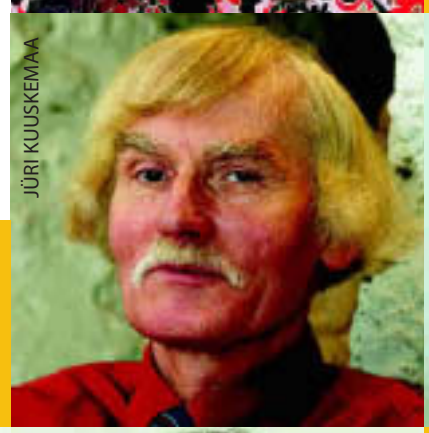
JÜRI KUUSKEMAA


ENE SEIDLA


MEELIS TRUMBERG




KAIE TRUMP


ERKI NELIS


KATRIN AEDMA

Kuidas köita kliente suurepärase teenindusega?

Äripäeva seminar 15. novembril Tallinna Õpetajate Majas

KLIENDITEENINDUS KESKAJAST TÄNAPÄEVANI | Ajaloolane **Jüri Kuuskemaa**
KUIDAS LEIDA JA HOIDA HEAD KLIENDITEENINDAJAT? | Frens Cateringi Tartu esinduse juht **Ene Seidla**
KUIDAS KAASATA KLIENDITEENINDAJAID JUHTIMISSE? | Transcom Estonia teenindusjuht **Kaie Trump**
KUIDAS HINNATA TEENINDUSKVALITEETI? | TNS Emori ärikonsultant **Ülle Pärnoja**
MILLINE ON HEA KLIENDITEENINDAJA PALK? | CVO Groupi rendi ärisuuna juht **Meelis Trumberg**
KUIDAS TEOSTADA SISEKONTROLLI? | Politseiameti politseipeadirektori asetäitja **Erki Nelis**
KUIDAS VÄLTIDA TÜÜPILISI "ÄMBREID" KLIENDITEENINDUSES? | KA Konsultatsioonid OÜ juhataja, konsultant, treener ja arengufirma Invicta koostööpartner **Katrin Aedma**
KUIDAS JUHTIDA KLIENDITEENINDAJATE MEESKONDA? | Restoranide Gloria ja Egoist omanik **Dimitri Demjanov**

Äripäev
AVISION

Soodushind 2320 krooni (km-ga 2737,60 kr) kehtib kuni **8. novembrini** registreerujatele.
Hiljem registreerujatele 3000 krooni (km-ga 3540 kr). Mitme osaleja korraga registreerimisel ühest maksjaettevõttest kehtib soodustus 10%. Telefon 667 0233 Merle Kumari. Vaata päevakava: **www.aripaev.ee/seminar**.

Teeninduse käsiraamatu **esmaesitlus**

Klienditeeninduse raamatu **esitlus**

Korraldaja kontaktandmed	Reisi sihtkoht	Aeg	Hind (kr)	Transport	Majutus, toitlustus	Soodustused, lisainfo
GERMALO REISID Roosikrantsi 2 / Kaarli pst 1, I k, tel 611 0600, 611 0601, 611 0602 www.germalo.ee germalo@ online.ee GERMALO REISID – REISIGURMAANIDELE SUURIM KULTUURIREISIDE VALIK EESTIS 13AASTANE KOGEMUS OTSELENNUD TALLINNAST ESTONIAN AIRIGA	**Reis kogu perele Lapimaale, külla tõelisele jõuluvanale!**	08.12.–11.12. 15.12.–18.12. 19.12.–22.12. 05.01.–08.01.06. 26.12.–29.12. 27.12.–30.12.	1790/2690/3690 1790/2790/3790	laev, luksusbussid	hotell või mugavad majakesed, korralik hostel h/s, l/s, õ/s	Ainulaadne jõuluprogramm, sõit põdrarakendi ja mootorkelguga, pidulik õhtusöök koos jõuluvanaga, kingituste jagamine, maitsvad hommiku-, lõuna- ja õhtusöögid, Kuusamo veelõbustuspark. Ja see kõik hinna sees!
	Suusareisid Slovakkiasse	26.12.–01.01. jaanuar–märts	al 2990	buss, buss ja lennuk või lennuk	suur valik hotelle**–****, h/s, õ/s	Suusareiside superpakkumised: Madal-Tatra (Jasna) ja Kõrg-Tatra (Strbske Pleso, Tatranska Lomnica, Jasna, Stary Smokovec, Krombacy). Soodustused korduvsõitjatele, gruppidele.

11 aastat turismiturul
Estintour Reisibüroo
Pärnu mnt.,Tallinn, 10141
Tel.: +372 6 461 390
Tel.: + 372 6 469 660
e-mail: reisid@estintour.ee
www.estintour.ee

VIISAD
Venemaa
Ukraina
Valgevene
Moldova
Kazahstan
Kõrgõzstan
Azerbaidžan
KIIRESTI ! SOODSALT! KINDLALT!

PUHKUSEREISID
HISPAANIA
ITAALIA
TÜRGI
PORTUGAL
BULGAARIA
KREEKA
TUNEESIA
HORVAATIA
HINNAD ALATES 4200,-

PILETID
-Buss, -Laev
-Lennuk, -Rong

Eesti suurim müügis olevate maade valik.
Müüa SUUREL hulgal metsa-, põllu- ja elamumaad.
Hinnad al 2 kr/m².
Vaata pakkumisi
www.kinnisvaraplaza.ee
ab MATKAPUNKT VARA
Aleksander Promet
tel 610 9999
55 63 3926
Tallinn, Narva mnt 7
(2. trepikoda, 2. k.)
Matkapunkt Vara

Soome talv –
lõputu lumemaailm
UUS turismitrükis
Soome Talv
Lõputu Lumemaailm
Snow
Tasuta trükist jagab Soome Turismiarenduskeskus,
Roosikrantsi 2, 4. korrus, E–R 9–17.00
www.visitfinland.com/ee
Trükis on saadaval ka laevafirmades ja suuremates reisibüroodes.

www.estour.ee
Kogu kokku oma 10 sõpra ja sõida ise TASUTA Egiptusesse!
Sharm el Sheikh - 12.11
Hurghada - 01.11 ja 08.11
Reisile jõuavad kiiremad!
Lisainformatsiooni küsi büroost
Narva mnt. 42,
10150, Tallinn
Tel. (+372) 627 27 76
(+372) 627 27 75
E-mail: tour8@bi-info.ee

Oxforell puhkekeskus
Toominga 1, Kose-Uuemõisa, Harju maakond
tel 675 1214, 56 484 000, www.oxforell.ee
Forellipüük, toitlustus, erinevad saunamajad pidustusteks või seminarideks.

18. novembril ilmub Puhkepäeva temaatiline erinumber
KINGI-ERI
Viimased vabad reklaamipinnad!
- Prognoositavad jõuluhitid
- Kinkekaart või kingitus?
- Reiside kinkimine. Kui populaarne ja kuidas kinkida?
- Lillede kinkimine. Mida uut on tulnud turule? Kullerteenused
- Pulmakingid
- Mänguasjaturu ülevaade + test koos lastega mänguasjakauplustes
- Küsitlus: milline kingitus on meeldejäävaim?
- Paberid ja pakkimine. Millised on võimalused, kui tähtis on pakend?
- Üllatuspidu kingituseks
- Isetehtud kingitus. Käsitöökojad jms
- Mida eri vanuses lapsed kingivad?
- Kommid
- Raamatud, plaadid
Äripäev
LISAINFO JA REKLAAMI TELLIMINE:
projektijuht Reio Orasmäe
reio.orasmae@aripaev.ee
telefon 667 0063, faks 667 0200

Linnahotell
Kuressaares
Soodne majutus tööreisideks ja puhkuseks Saaremaal
Lasteaia 7, Kuressaare
Tel 453 1888,
linnahotell@kontaktid.ee,
www.linnahotell.com



TÄHETORNI HOTELL

Tähetorni 16, Tallinn 11625
tel 677 9100, faks 677 9096, www.thotell.ee, e-post tahetorn@neti.ee

kesklinna 9 km, välibasseinid 900 m, valgustatud jooksu-suusarada 200 m, turvaline autoparkla, toa hind al 500 krooni

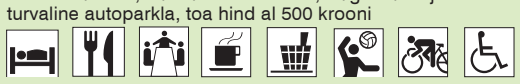



Jõekääru Perepuhkus

Sõitme, Kuusalu vald, Harjumaa
tel 50 38 148, faks 1 481 910 605, sildex@perepuhkus.ee, www.perepuhkus.ee

Talveperioodil kalpüük avatud R, L, P 11–20, muul ajal ettetellimisel. Seminarid, firmapeod, talvepäevad, ja muud üritused ettetellimisel.





Männiku safarikeskus ja hotell Trapp

Männiku safarikeskus tel 55 51 111, 50 46 722, www.safarikeskus.ee
Hotell Trapp tel 51 021 32, 52 51 869, www.trapp.ee

Toitlustus, saun, ruumid koolituseks, majutus kuni 70 inimesele. ATV-safari lõõgastavad paketid gruppidele Männikul ja tellimisel ka mujal Eestis.



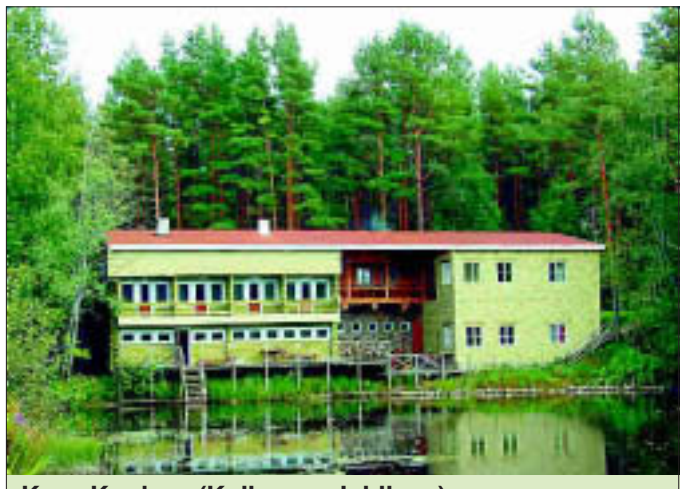

Karu Koobas (Kullamaa Jahiloss)

Koluvere küla, Kullamaa vald, Läänemaa
tel 50 56 451, kassi.kakk@mail.ee, www.kassikakk.ee

Suur jahisaal, saun, baar, majutus, 30–50 kohta. Tallinnast 65 km vaikses Liivi jõe käärus männimetsas.





Männimäe külalistemaja

Riia mnt 52d, Viljandi
tel 435 4845, 50 96 330, www.mannimaja.ee
37 ööbimiskohta, seminariruum 30-le, kaminasaal, saun, toitlustus ettetellimisel





Saka Cliff Hotel & SPA

Saka mõis, Kohtla vald
tel 33 64 900, faks 33 64 901, www.saka.ee, saka@saka.ee
Mini-SPA, seminar, WiFi, kämping, vibulaskmine, jalgrattarent, kõnnikepid, pentank, piknikukorv, matkarada, liivarand, ürgne alusmets ning Kivisilla juga.





Romantiline tuulik

Pivarootsi küla, Hanila vald, Läänemaa
tel 56 222 353, tuulik@pivarootsi.ee, www.pivarootsi.ee

Romantiline puhkus tuulikus; sviit kahele; peoruumid kuni 20 inimesele. Koolitused ja nõupidamised hubases miljöös. Majutus aia- ja saunamajades. Tenniseväljak.





Linnamehe Külalistemaja

Kuiaru küla, Tori vald, Pärnumaa
tel 447 4059, 51 78 379, 50 10 964, www.linnamehe.ee

Pakume aastaringselt mugavat majutust, seminariteenuseid, toitlustamist ja mitmekülgseid võimalusi vaba aja sisustamiseks.





Hotell Narva

Puškini 6, 20308, Narva
tel 359 9600, faks 359 9603, hotell@narvahotell.ee, www.narvahotell.ee

15 ühekohalist numbrit, 27 kahekohalist numbrit, 3 äriklassi numbrit ja 3 sviiti. Igas numbris on tasuta internetiühendus.





OldHouse'i külalistemaja, hostel ja külaliskorterid vanalinnas

Uus 22/Uus 26, Tallinn
tel 641 1464, faks 641 1604, info@oldhouse.ee, www.oldhouse.ee

Hinnad alates 225 krooni, külaliskorterite lühi-ja pikaajaline rent, soodustused ISIC- ja ITIC kaardi omanikele, gruppidele lisasoodustused.





Loodusravi- ja puhkekeskus. Pansionaat Loodus

Tartumaa, tel 738 0973, 50 93 581; info@loodus.net, www.loodus.net
7 päevaga 7 kilo kergemaks, 7 korda nooremaks, 7 korda erksamaks!

Seminariruum 30 inimesele, toitlustus ettetellimisel.



Varemurru puhkekeskus tänab möödunud kauni suve eest!

Matsi küla, Varbla vald, Pärnumaa, tel 449 6834, www.varemurru.ee

Puhkekeskus mererannas, suvel 350 voodikohta, koos telkimisega ööbimisvõimalus ca 5000 inimesele. **On alanud kohtade broneerimine järgmiseks suveks!**





Reiu Puhkekeskus

Jõekalda tee 13, Silla küla, Paikuse vald, Pärnumaa
tel 445 5206, faks 447 8489, 50 28 005, www.reiu.ee

ATV-safarid, majutus, vibulaskmine maastikul, *paintball*, ratsutamine, sportlikud üritused vabas looduses, koolitus, seminarirent.





SEIKLEJA.COM – Tee midagi erilist!

info@seikleja.com, www.seikleja.com, tel 56 632 979

Sügisel on parim aeg ette võtta midagi uut ja põnevat – GPS-Ristsõna.

Haaravat orienteerumismängu saab ette võtta kõikjal majutusasutuste juures.





OÜ Kagureis Timmo Tallid

Põlva, tel 799 8530, 799 4444, kagureis@kagureis.ee, www.kagureis.ee

Saanisõidud ja talveüritused. Korraldame asutustele ja firmadele talviseid teemaüritusi, kliendipäevi ja pidusid. Seminari- ja koolituste korraldajatele talveks soodsad hinnad ning hulgaliselt võimalusi vaba aja sisustamiseks.





Sky Plus Suusabaas

tel 765 4294, 765 5229, 56 221 003, www.suusabaas.ee

Nii ühe- kui ka mitmepäevased spordipäevad ning lõõgastavad üritused kuni 40 inimesele. Ööbimispaigad Otepää lähistel. Erinevad stsenaariumid – küsi personaalset pakkumist!



Matkaauto rent

Lubja küla, Viimsi
tel 56 568 152, 56 229 338, info@matkabuss.ee, www.matkabuss.ee

6 magamiskohta, TV/video, külmik, gaasipliit, keskküte (gaas), soe vesi, dušš, WC





Hotell Astra

Tammsaare 24b, Pärnu
tel 445 5500, faks 445 5501, info@astra.ee, www.astra.ee

Sügiseselt soodsad hinnad Pärnu uues hotellis Astra. Meil on mugavad toad, kohvikus maitsvad toidud ja puuküttega saun.





ATV-matkad Andu Puhkekeskuses

Otepää, tel 50 13 435, andu@andu.ee; www.andu.ee

16+24 kohta, kokku 40 kohta + lisakohad. Kaks puuküttega sauna. Toitlustamine. ATV-matkad, paintball, liuväli ja uisulaenutus 15 paari. Sobiv firmaüritusteks.



Hotell Džingel

Männiku tee 89, Tallinn
tel 610 5201, 610 5245, hotell@dzingel.ee, www.dzingel.ee

250 tuba, 8 erinevat konverentsisaali, restoran Grill 89, saun, tasuta valvega parkla. **Selle reklaami esitamisel majutus -10% letihinnast.**



Hotell Tartu

Soola 3, 51013 Tartu
tel 731 4300, faks 731 4301, info@tartuhotell.ee, www.tartuhotell.ee

140 majutuskohta, konverentsiruum, tervisekeskus. Novembris majutuse hinna sees hommikune ujumine Aura veekeskuses.



Klaara-Manni puhkemaja

Randivälja küla, Tori, vald, Pärnumaa
tel 56 457 745, 447 5575, www.klaaramanni.ee

Ruumid seminaride, nõupidamiste, koolituste ja muude sündmuste läbiviimiseks. Vaba aja sisustamise võimalused, mängujuhid, matkad, massaaž, piljard.





Eisma külalistemaja

Tel 322 2821, www.landvald.ee

Vali koht pidudeks.



Hea Sõbra Reisid OÜ

Liivalaia 19, 10118 Tallinn
Tel 656 4961, 504 6112, faks 659 2685, info@buss.ee, www.buss.ee

Reisijate vedu 5–19kohaliste bussidega.

Bakuu pakub leiget lammast

Kunagi ammu ostsime Bakuu turult kebabit. Mälestustes on rohi ikka rohelisem ja kebabid maitsvamad, nii et Tallinna Harju tänava Bakuu-nimelisse restorani läksime unustamatute lihaelamuste ootuses.

Heidi Vihma
aripaev@aripaev.ee

Ukselt võttis vastu ehtsa lambaliha lõhn, just selline, mis mulle tõeliselt meeldib, mida aga mõned snoobid kasukalõhnaks või -maitseks peavad.

Et kõik aserite köögist kohe teada saada, valisin šašlõkiootamise aja täiteks Bakuu salati ja lauanaabrile supi nimega düšbärä – eestikeelse selgitusega "lambahakkliha taignas".

Bakuu salat oli kena kartulikurgi-munasalat, üle puistatud granaatõuna seemnetega, mis andsid muidu üsna igavale salatile hapukasmagusa maitse ja ilusa välimuse. Aga supp, see lambahakkliha taignas, ei olnud muud kui pelmeenid puljongis. Pelmeene vähe, puljongit palju, maitset pigem vähe kui palju.

Edasi tuli tšõz-bõz – lamba süda, maks, neer, kartul, küpsetatud sütel fooliumis. Selline julge valik võiks ju kulinaarseid avastusi võimaldada, tegelikult oli see roog tõenäoselt kunagi varem valmis tehtud ja nüüd üles soojendatud, maks tuimaks kuivanud, südant ja neeru ainult mõni kild, kartulid rasvased. Pealegi toodi põhiroad lauale enne, kui eelmiste toitudega olime lõpetanud, nii et kui ma pearoaga alustada jõudsin, siis ühest servast rasv juba hangus – paks valkjashallikas kiht tumedal savitaldrikul!



Restoranil Bakuu on kunstniku loodud kaunid ruumid.

Fotod: Julia-Maria Linna

"Bakuu turukebabid jäid ületamata, Tallinna-Bakuu osutus tükk maad kehvemaks lihaküpsetuskohaks.

Lambašašlõkk kandis kah kuivamise märke ja oli leigevõitu, lisandiks tellitud grillitud baklažaan oli hoopis jahtunud. Muidugi, baklažaan on ka jahtunult hea, aga mitte lambaliha kõrvale. Lisand oli tegelikult liiast, šašlõkil oli endal küllalt köögivilja liha kõrvale võtta, aga ettekandja meile seda ei ütelnud.

Nii et Bakuu turukebabid jäid ületamata, Tallinna-Bakuu osutus tükk maad kehvemaks lihaküpsetuskohaks. Siin on küll disainitud savinõud ja kunstniku loodud kaunid ruumid, aga liha on köögis ära väsinud ja lauale jõudes enam ei särise.



Liha serveeritakse eridisainiga savinõudel.

Bakuu

Heidi Vihma hinnang 10 punkti skaalal

toit-jook	
4	
teenindus	interjöör
4	7

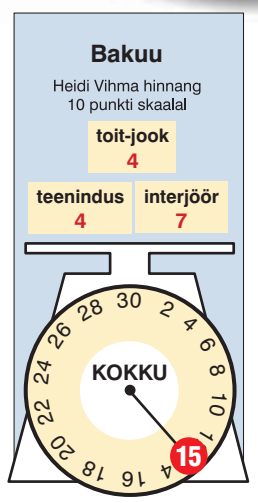

söögikoht

Bakuu

- **asukoht:** Harju 7/9, Tallinn
- **telefon:** 699 9680
- **avatud:** E–N 10–24, R, L 10–02, P 11–23
- **põhiroad:** 60–120 kr
- **info:** www.bakuu.ee

tuleb

Chris Rea

Britt kitarrivirtuoos Chris Rea esineb oma hüvastijätuturnee raames Tallinnas Saku Suurhallis, astudes publiku ette 13. märtsil 2006. Piletid hinnaga alates 395 krooni tulevad müüki esmaspäeval, 7. novembril kell 10. Pileteid on piiratud koguses.

Piletid müügil

Piletilevi müügipunktides



Chris Rea

Foto: Propeller Productions

Vaya Con Dios Saku Suurhallis

Legendaarne Belgia ansambel Vaya Con Dios, eesotsas oma karismaatilise lauljatari Dani Kleiniga esineb Tallinnas Saku Suurhallis 23. novembril.

Kontsert algab 20.00

Piletid 700, 550, 490, 360 kr vastavalt istekohale müügil Piletilevi müügipunktides. Restorani pilet 979 kr

Muusikal "Tuhkatriinu"

14. detsembril jõuab Tallinna linnahalli lavale Rodgersi ja Hammersteini igihaljas koguperemuusikal "Tuhkatriinu". Tuhkatriinut mängib Nele-Liis Vaiksoo ning võluvat printsi Bert Pringi. Tuhkatriinu hea haldja-ristiemana astub esmakordselt muusikalilavale Eda-Ines Etti. Kuningannana näeme üle pika aja taas laval Helgi Sallot, kelle kõrval seisab väärika kuningana Peeter Oja. Tuhkatriinu õelat võõrasema kehastab muusikalis Anne Veesaar.

Piletid Piletilevist

Judas Priest

Kuule, laena mulle oma priisti kassetti! Kes sellist lauset kunagi oma elus öelnud ei ole, võib tõusta püsti ja minna toast välja. Kohalejääjatele (ja neid on ju enamik?) teadmiseks – Judas Priest tuleb Tallinna Saku Suurhalli ja annab seal 1. detsembril kontserdi. Vana nahktagi tuleb kuurist välja veeretada ja needid uuesti läikima hõõruda. *Heavy* tuleb jne!

Piletid Piletilevist

9. Tallinna Pimedate Ööde Filmifestival

Oma silm on kinokuningas 24. novembrist kuni 11. detsembrini, väljavalitud linnade nimekirjas on Tallinn, Tartu ja Viljandi.

Lisainfo www.poff.ee

Äripäev

PUHKEPÄEV
toimetaja: Christel Karits tel: (372) 667 0218, e-post: christel.karits@aripaev.ee
reklaamiprojektijuht: Annely Plats tel:(372) 667 0031, e-post: annely.plats@aripaev.ee
kujundaja: Kati Roosimaa

Äripäeva peatoimetaja **IGOR RÕTOV**, väljaandja Äripäeva Kirjastuse AS
Aadress: Pärnu mnt 105, 19094 Tallinn
telefon: (372) 667 0195, (372) 667 0222, faks: (372) 667 0265, (372) 667 0165
e-post: aripaev@aripaev.ee, WWW: http://www.aripaev.ee
TOIMETUS: e-post: aripaev@aripaev.ee, tel: (372) 667 0111, faks: (372) 667 0265
Korrespondent Tartus: Väinu Rozental, vainu.rozental@aripaev.ee
Korrespondent Washingtonis: Kertu Ruus, kertu.ruus@aripaev.ee
SEMINARID JA KÄSIRAAMATUD tel: (372) 667 0207, faks: (372) 667 0290
REKLAAMIOSAKOND: e-post: reklaam@aripaev.ee, tel: (372) 667 0105, faks: (372) 667 0200
TELLIMINE JA LEVI: e-post: register@aripaev.ee, tel: (372) 667 0099, faks: (372) 667 0300
Tellimishind 12 kuuks 2425 kr. Tellimine internetis www.aripaev.ee/tellimine.
Trükk AS Kroonpress
Toimetus võtab endale õiguse kirju ja kaastöid vajaduse korral lühendada. Toimetus kaastöid ei tagasta. Kõik ajalehes Äripäev ja tema lisades avaldatud artiklid, fotod, teabegraafika (sh päevakajalisel, majanduslikul, poliitilisel või religioossel teemal) on autoriõigusega kaitstud teosed ning nende reprodutseerimine, levitamine ning edastamine mis tahes kujul on ilma Äripäeva Kirjastuse ASi kirjaliku nõusolekuta keelatud.
Kaebuste korral ajalehe sisu kohta võite pöörduda Pressinõukogusse, pn@eall.ee või tel (372) 646 3363.

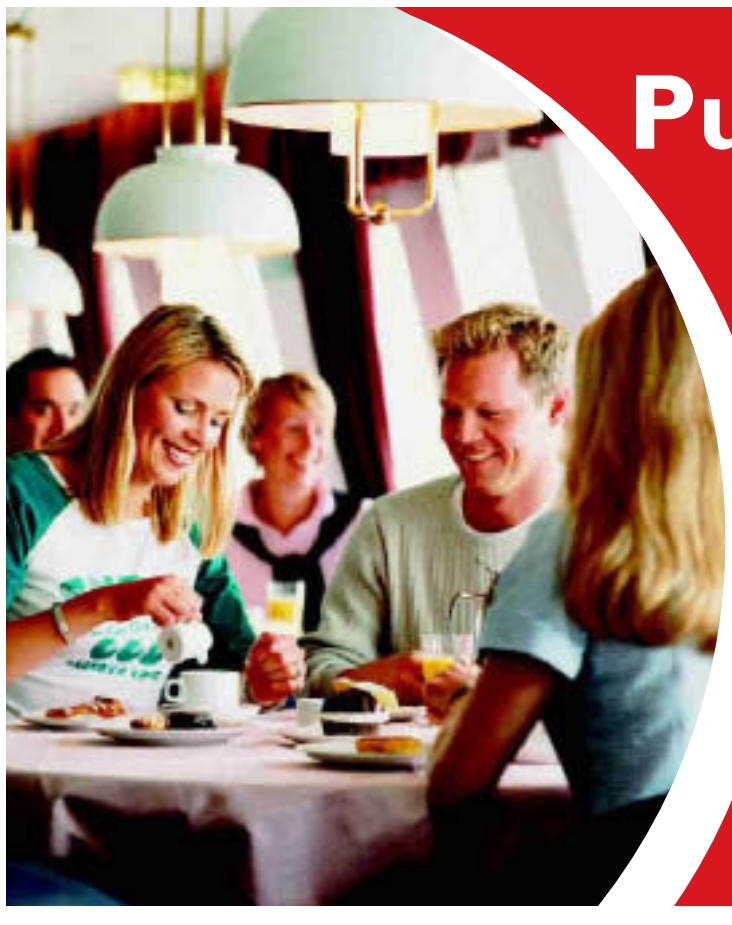

Punase laevaga värvikalt sügisesse!

VG LI m/s Rosella

Edasi-tagasi laevareis liinil Tallinn-Helsingi
Hind **410 kr**/täiskasvanu, **300 kr**/sooduspilet, laps kuni 12 a tasuta (EROUND)

Päevakruiis Helsingisse koos hommikusöögiga
Hind **350 kr**/täiskasvanu, **200 kr**/laps 12-17. a, **63 kr**/laps 6-11. a, laps kuni 6 a tasuta (EKHEL)
Päevakruiisile võimalik broneerida B- või C-kajut lisatasu eest 150 kr/suund. Kohtade arv piiratud!

Autopakett Helsingisse
2-5 reisijat ja sõiduauto alates **1050 kr**/suund (CAR)
2 reisijat ja sõiduauto edasi-tagasi **1100 kr**, kaasreisija (max 3) **200 kr** (ECARR)
Hind kehtib kuni 6 m pikale ja 2,4 m kõrgele sõiduautole.

NB! Kõik hinnad kehtivad kuni 30.12.2005 ning ainult ette broneeritud reisidele!

Tallinn – Helsingi
08.15 → 11.15
15.30 ← 12.30
16.45 → 19.45
24.00 ← 21.00

Lisainfo ja broneerimine tel 666 3966
VIKING LINE
www.vikingline.ee

õlleparadiis

Mehed õllesaalis

Andras Kralla
andras.kralla@aripaev.ee



Tartu Õlletehase endine õllemeister Ilmar Kõrgessaar (paremal) ja Tartu Õlletehase juht Tarmo Noop šokolaadiga maiustamas. Teisipäeval tutvustati Pierre'i Chocolaterie's A. Le Coqi ainulaaldset talvehooaja uudisõlut Chocolate Porterit. 7,5% kange maius on valmistatud spetsiaalsetest šokolaadilinnastest.



Saku Õlletehase juht Jaak Uus ja kuldne rüübe. Eelmisel neljapäeval esitleti Kumus uut premium-õlut Saku Kuld. Uuenduslikus reljeefpudelis kesvamärjukest plaanitakse aasta lõpuni jääva aja jooksul müüa veerand miljonit liitrit.

plaadiesitlus



Restoraniomanikust moosekant

Tallinna Eesti Maja nimelise restorani omanik Viido Polikarpus (paremal) sai oktoobri viimasel reedel maha juba oma teise muusikaplaadiga. Pildil naudib Viido lapselaps vanaisa *live*-esinemist.

Raul Mee
raul.mee@aripaev.ee



Loob ilusa enesetunde





„Healthiest new product", Brussels 2002

„Tastiest product", Paris 2005

Lumekrabi koostise põhikomponent on surimi – kalavalk, mis valmistatakse jaapanlaste tuhandeaastast traditsiooni järgides ookeanikalast.
Lumekrabi valmistamisel kasutatakse maailmas ainulaadset tehnoloogiat, millega tagatakse kiuline, ehtsa krabiliha sarnane struktuur.
Lumekrabi on väga maitsev ja mahlakas toode, mis sobib hõlpsalt kasutamiseks: salatite, omleti või pitsa valmistamisel, võisaia kattena, supis või lihtsalt hea suupistena. Pakendis 120 või 150g.

VICI
Maitsev toit, tervem elu